

# Contents

## ■ 제품

조적써포트.....	2
경량 보강철물(C-TYPE).....	6
경량 보강철물(B-TYPE)/ALC 시공바.....	8
연결박스.....	10
풀박스, 주문형박스.....	12
후렉시블 세트.....	14
경첩일체형슬리브.....	15
입상슬리브, 벽체슬리브.....	16
커버류.....	17
BRACKET.....	19
기타 제품.....	23
시공 사례.....	26
공장 및 생산라인.....	28

## ■ 승인 지명원

회사연혁.....	33
사업자등록증.....	34
공장등록증명서.....	35
소음·진동배출시설 설치신고증명서.....	36
인증서(KS, ISO, 상표등록증, 특허증, 디자인등록증).....	41
시험성적서.....	53
납품 실적.....	78
제조설비 보유현황.....	119

# 조적써포트

스위치 전용 클립

1구 클립  
(진성 전용)

1구 클립  
(대교 전용)

1구 중심

1구 편심

2구 중심

2구 편심

3구 중심

## 1구 클립

110×120mm

진성 전용

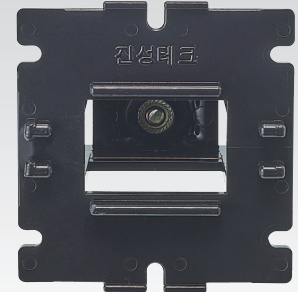

## 1구 클립

110×120mm

대교 전용



## ■ 시공 사례





1구 중심

110×120mm

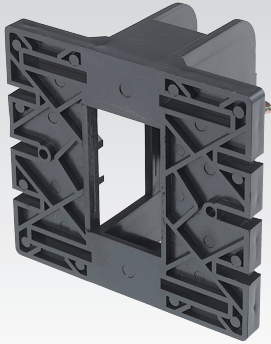

2구 중심

110×250mm

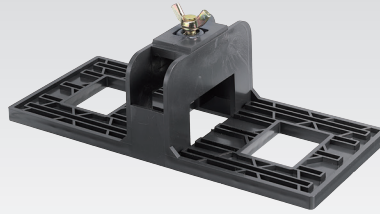

3구 중심

110×420mm



1구 편심

110×140mm



2구 편심

110×280mm

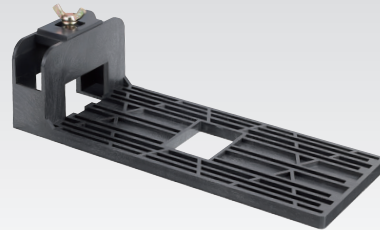

S/W전용클립

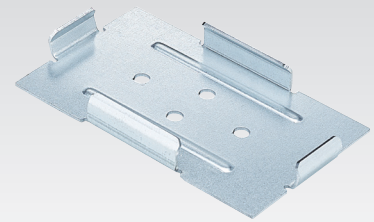

# 조적써포트

## 연결대

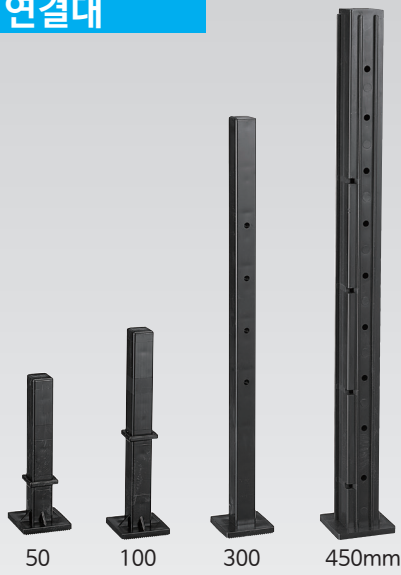

## 연결소켓

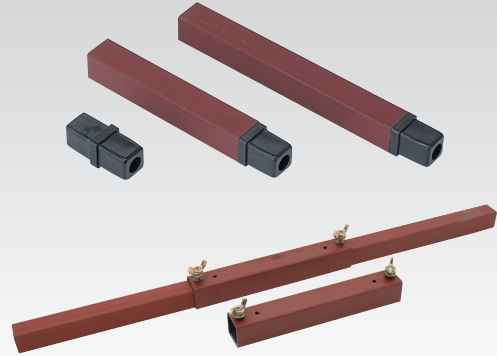

조립 예시  
30×30×200mm

## 상부 보호박킹

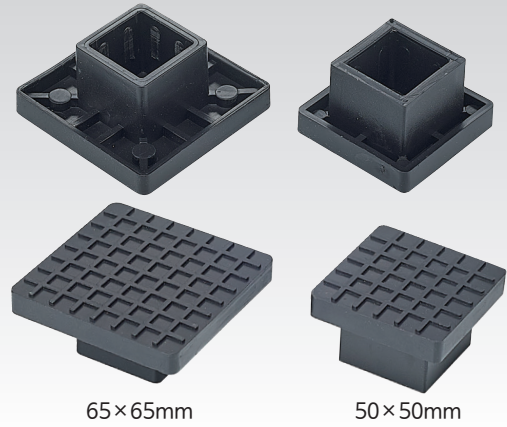

## ■ 시공 사례

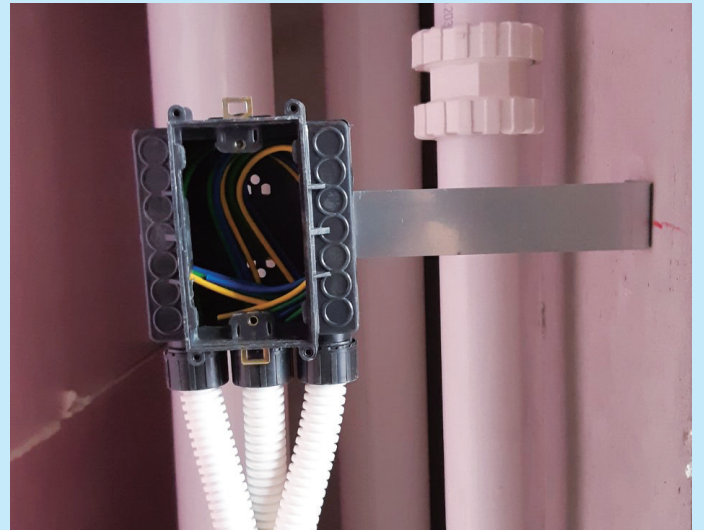



### 하부 조정지지대

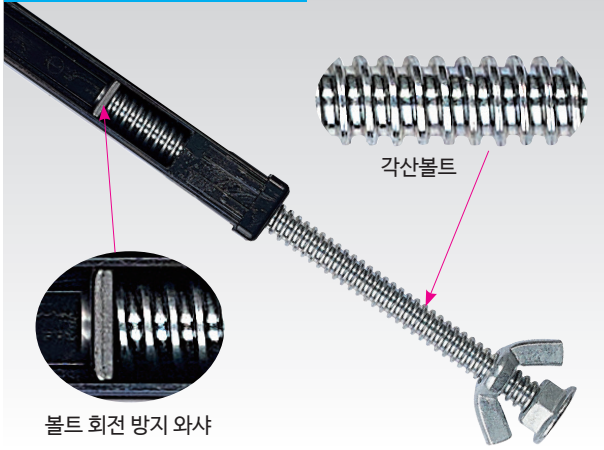

### 매립용 고정대

주문 생산



### 2구 고정대

간격 주문 생산



# 경량보강철물 (C-TYPE)

기본형

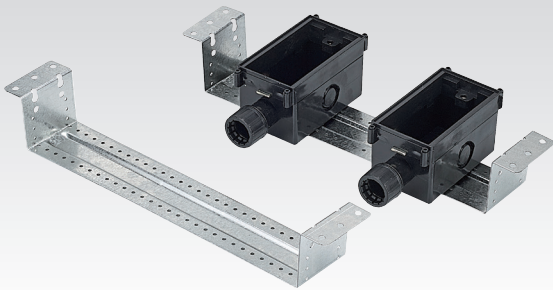

기본형 반대

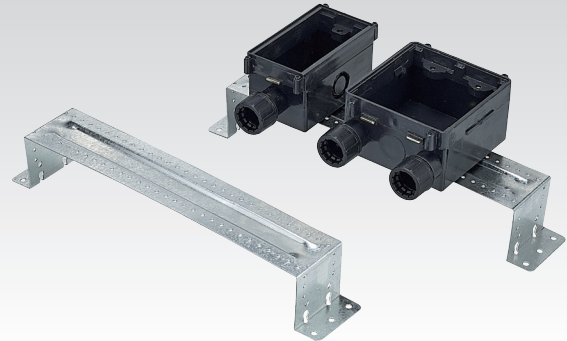

ㄷ 자형

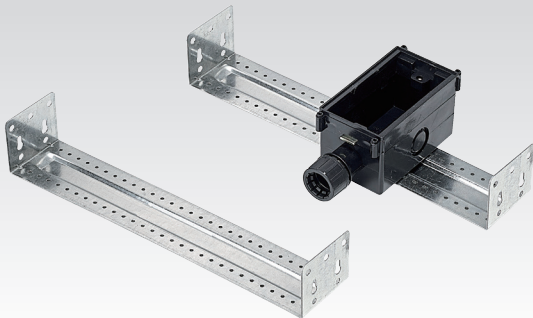

ㄷ 자형 반대

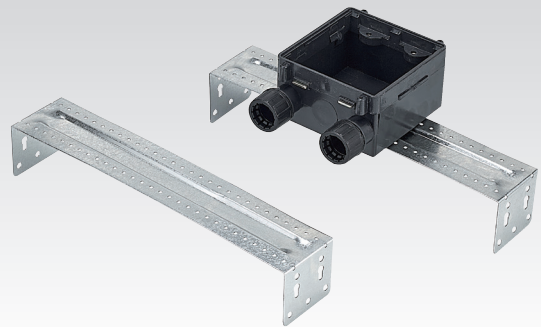

기본형 2/1

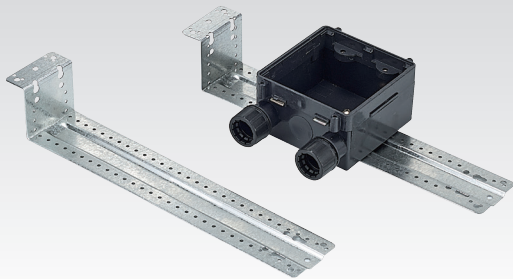

기본형 2/1 반대

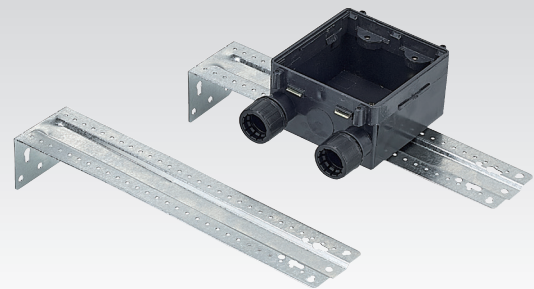

## ■ 시공 사례





**—형 주름**



**—형 평**



**주문형 (주문 생산)**

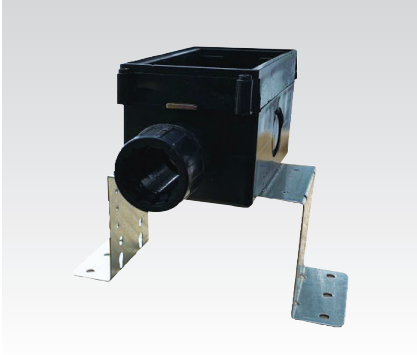

**주문형 (주문 생산)**

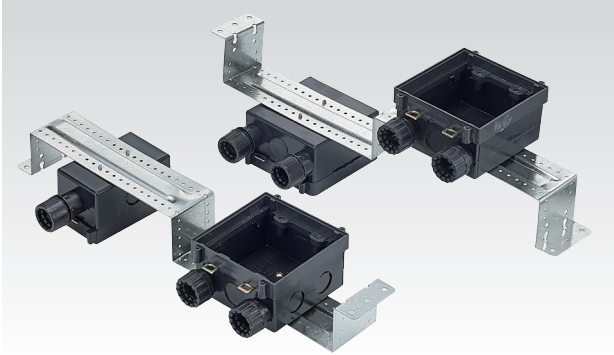

**주문형 (주문 생산)**

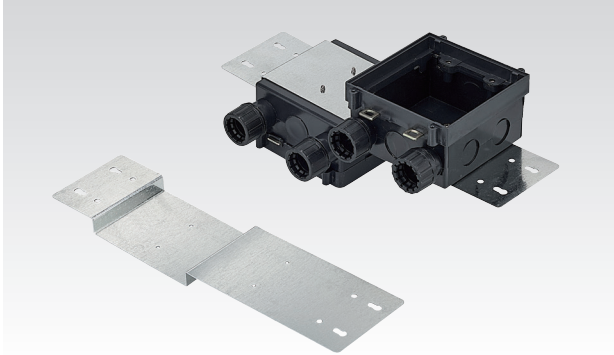

**주문형 (주문 생산)**

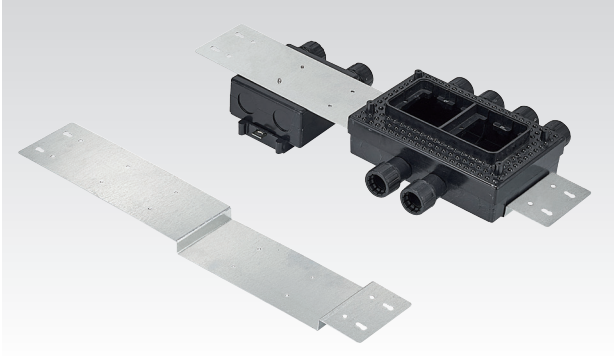

**주문형 (주문 생산)**

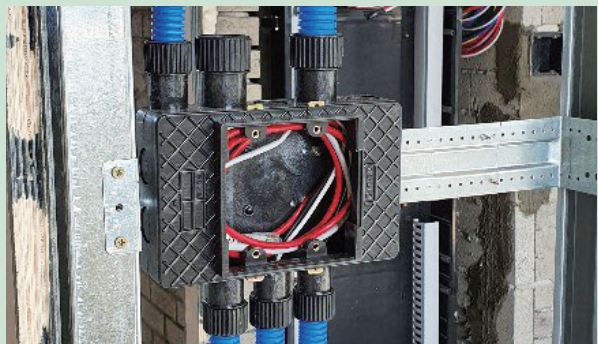
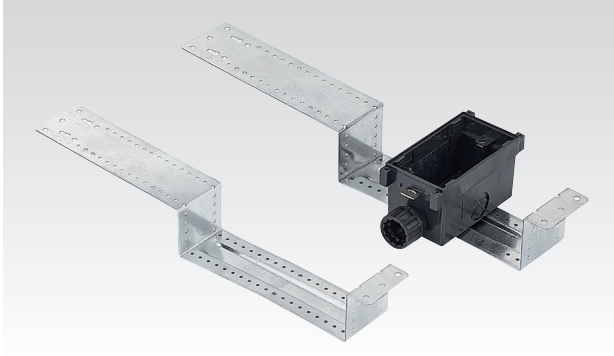

# 경량보강철물(B-TYPE) / ALC 시공바

## ALC 블록시공바 83.5 MM

300MM , 450MM , 600MM

(일반기구 간격)

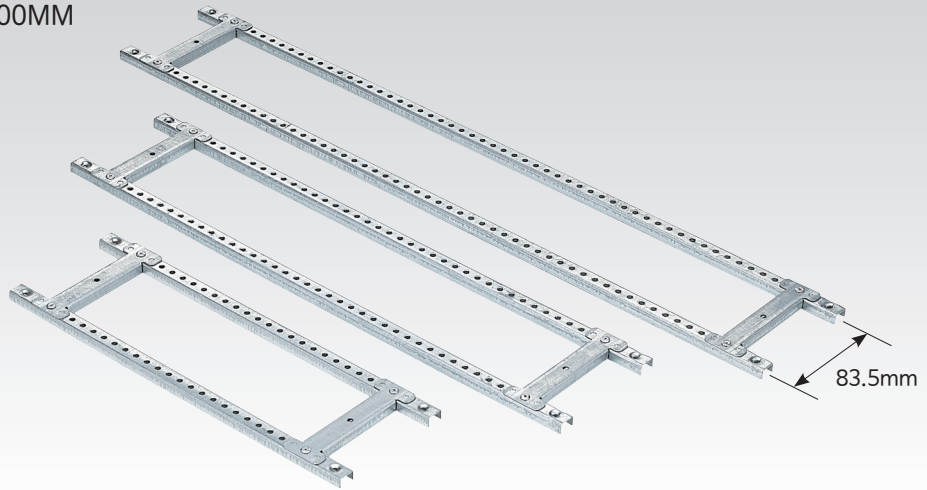

## ALC 블록시공바 60 MM

300MM , 450MM , 600MM

(유럽형기구 간격)

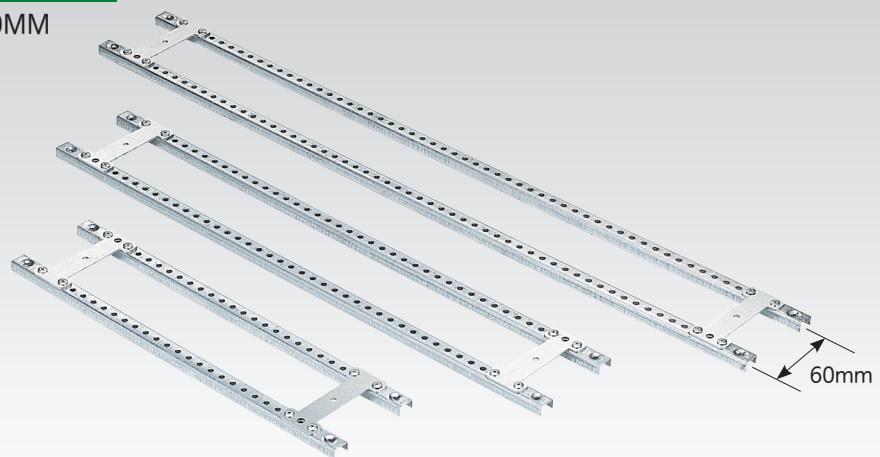

## 싱글바

300MM , 450MM , 600MM

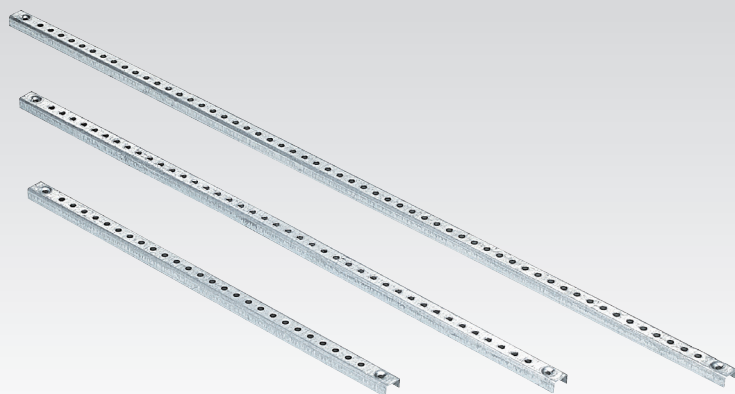

## ■시공 사례

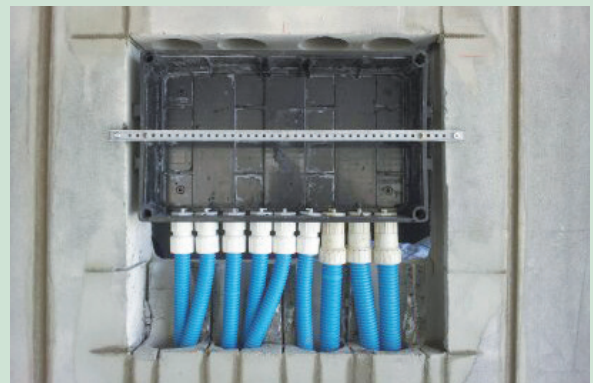
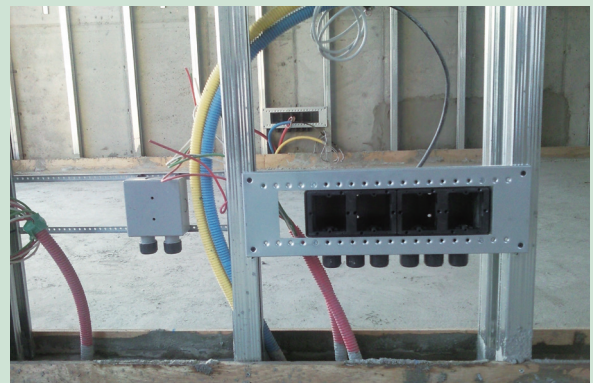
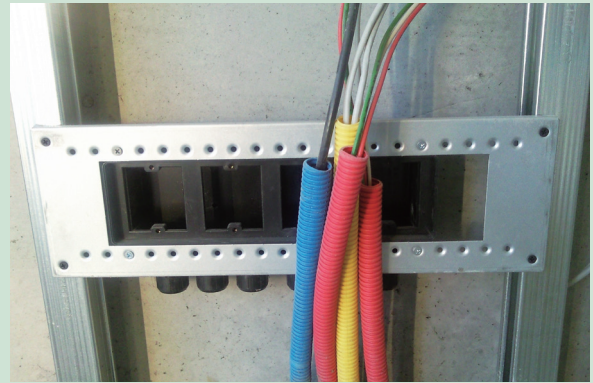
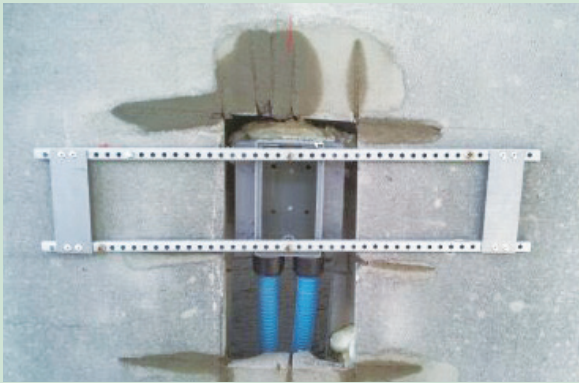
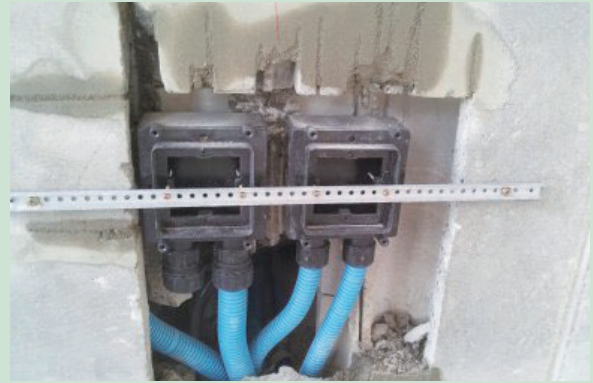
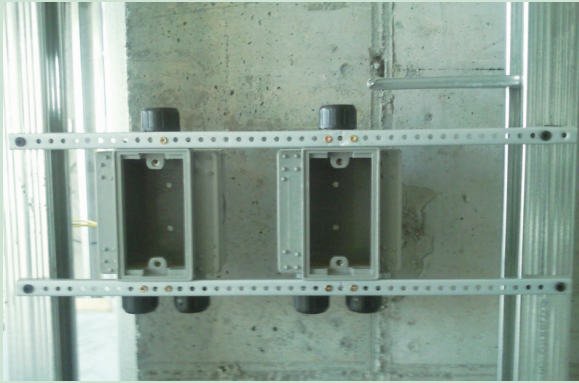

# 연결박스

폴박스 연결박스



폴박스 연결박스

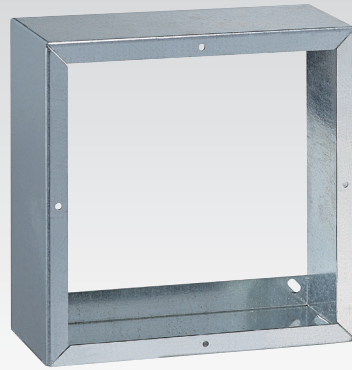

폴박스 연결박스



폴박스 연결박스



소화전 연결박스



소화전 연결박스





### 세대분전반 연결대



70~140mm 조절 가능

### 통합세대분전함 연결대



70~140mm 조절 가능

### 계량기함 연결박스



### 연결박스



# 폴박스, 주문형박스



# 폴박스 KS 표준 규격

## ■ 소형 폴박스

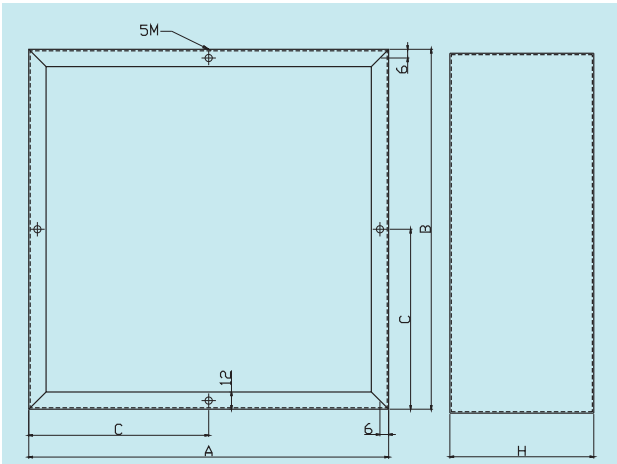

A	B	H	C
100	100	50	50
100	100	75	
100	100	100	
150	150	100	75
150	150	150	
200	200	100	100
200	200	150	
200	200	200	
250	250	100	125
250	250	150	
250	250	200	
250	250	250	

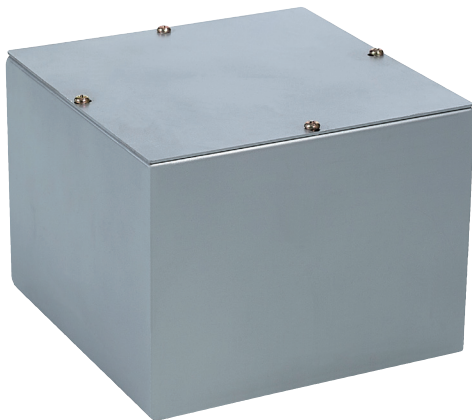

## ■ 중형 폴박스

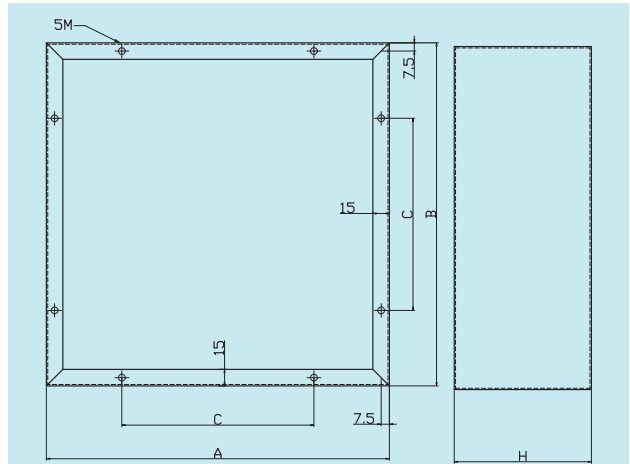

A	B	H	C
300	300	100	150
300	300	200	
300	300	250	
300	300	300	250
400	400	100	
400	400	150	
400	400	200	
400	400	300	250
400	400	400	

## ■ 대형 폴박스

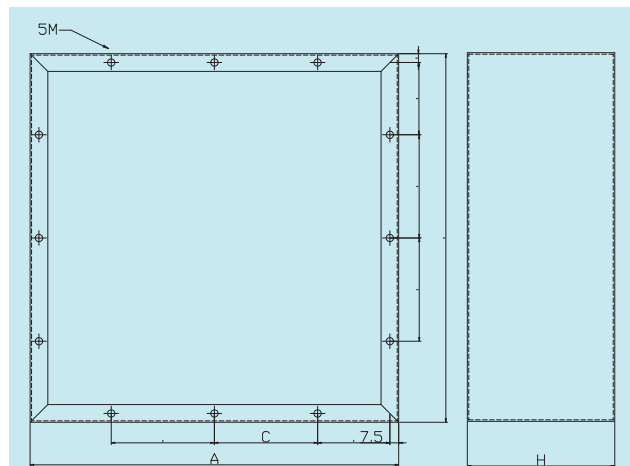

A	B	H	C
500	500	200	175
500	500	300	
500	500	400	
600	600	200	225
600	600	300	
600	600	400	

# 후렉시블 세트

※포스맥은 주문 생산 가능

후렉시블 (사각 S,F)



후렉시블 (사각 G,W)



후렉시블 (팔각 S,F)



후렉시블 (팔각 G,W)



후렉시블콘센트 (사각 S,F)



후렉시블콘센트 (사각 G,W)



후렉시블콘센트 (팔각 S,F)



후렉시블콘센트 (팔각 G,W)



# 경첩일체형슬리브

## 경첩일체형슬리브



## 입상슬리브(조인트타입)

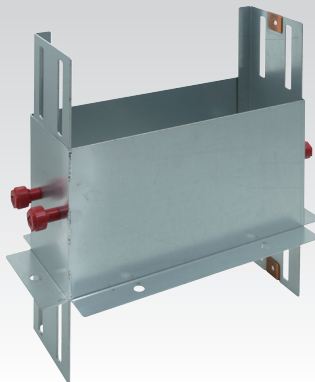

# 입상슬리브, 벽체슬리브

슬리브



슬리브



벽체슬리브



입상슬리브

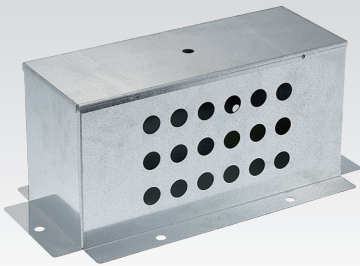

타공(주문 사양)

입상슬리브(통신)

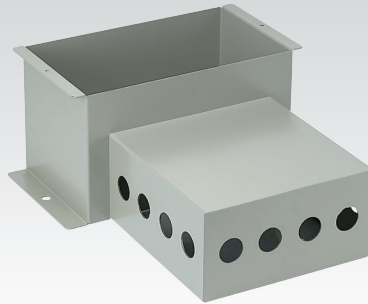

기초슬리브(주문품)

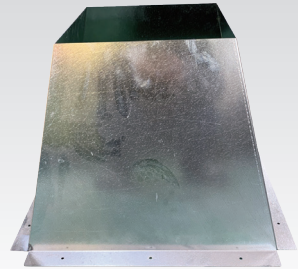

기초슬리브(주문품)

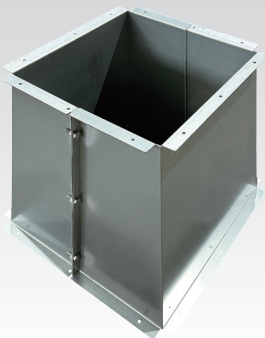

기초슬리브(주문품)



슬리브 알폼고정구



접지본딩

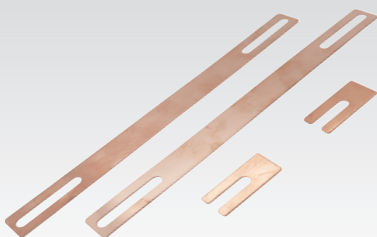

슬리브 커버 고정볼트

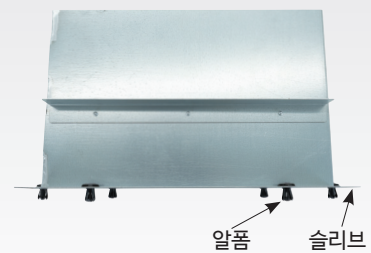

알폼 슬리브

# 커버류

## 접지단자함(커버)/1P

분체 도장  
260 × 360 mm



## 접지단자함(커버)/3P

분체 도장  
365 × 365 mm



## 접지단자함(커버)



## 접지단자함(커버)/1P

STS 304  
260 × 360 mm



## 접지단자함(커버)/3P

STS 304  
365 × 365 mm



## 접지단자함(커버)/공용

STS 304  
355 × 495 mm



# 커버류

접지단자함(커버)



폴박스커버(타공)

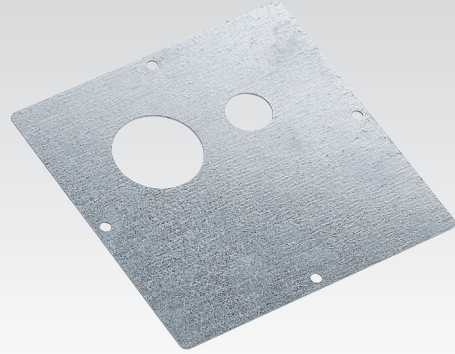

폴박스커버(주문품)

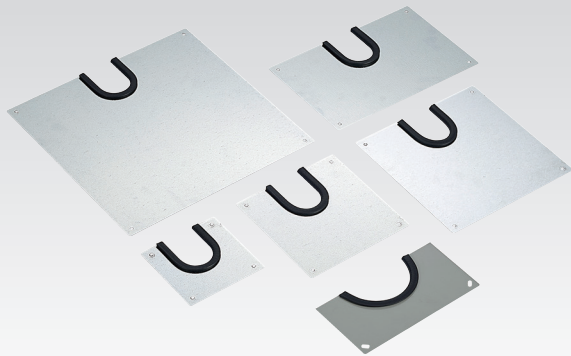

폴박스커버(타공)

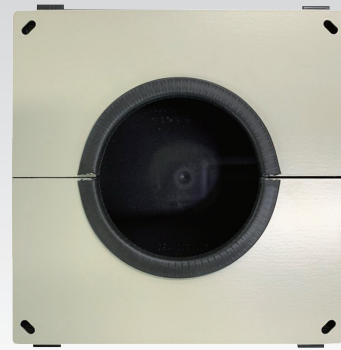

평커버(1개용)



평커버(2개용)

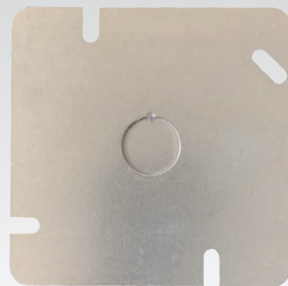

평커버(8각)



# BRACKET

## MOTOR SUPPORT

ㄷ자 형강 type



**A-type**  
50×100×6T

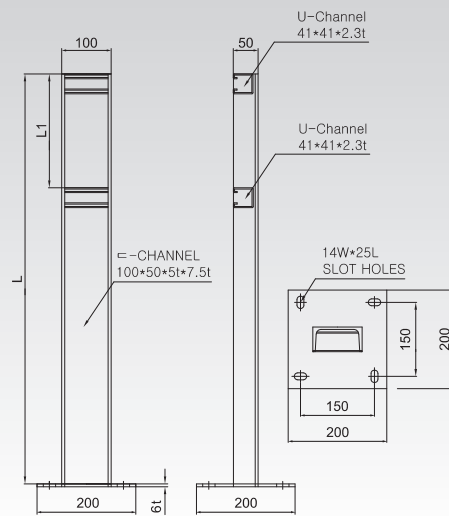

## MOTOR SUPPORT

ㄱ자 앵글 type



**B-type**  
50×50×6T

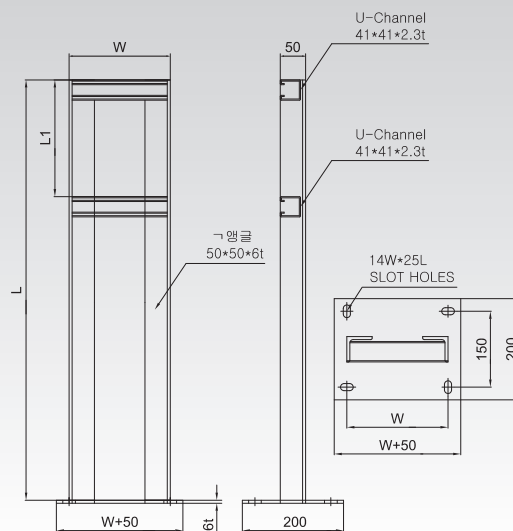

## MOTOR SUPPORT

ㄱ자 앵글 type



**C-type**  
50×50×6T

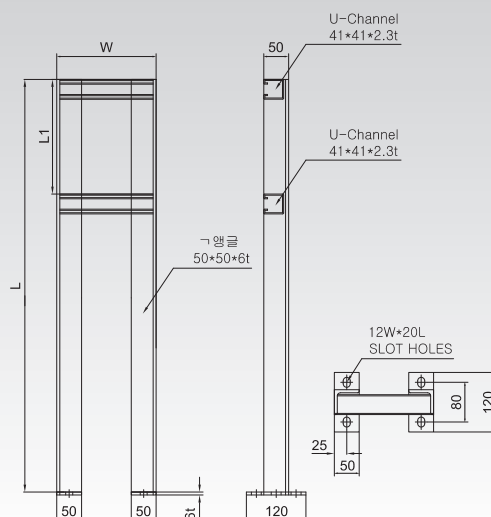

# BRACKET

## PIPE STANCHION

ㄷ자 형강 type

**A-type**  
50×100×6T

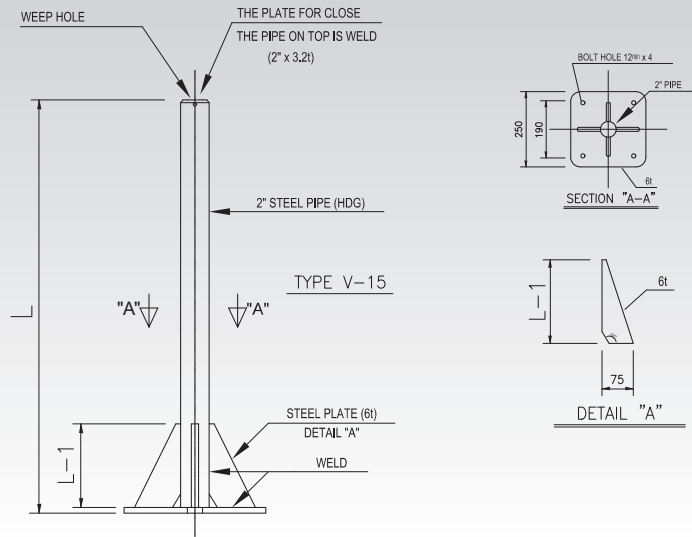

## RACK

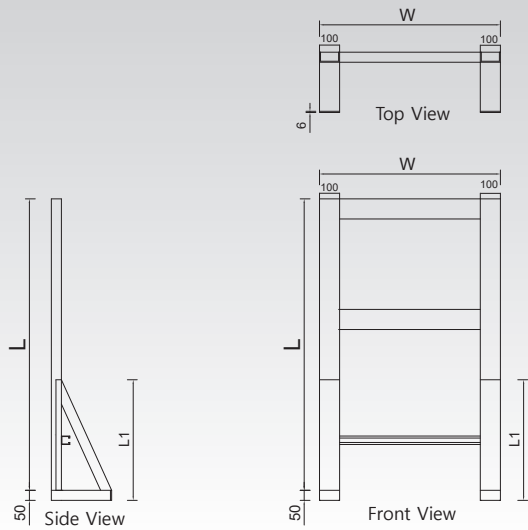

## SINGLE BRACKET (ㄱ형강)

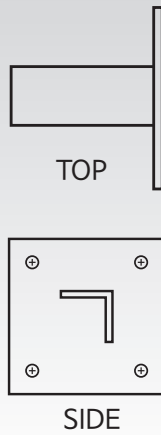
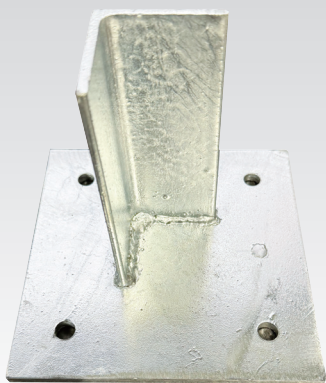

## SINGLE BRACKET





**POST BASE**

CHANNEL

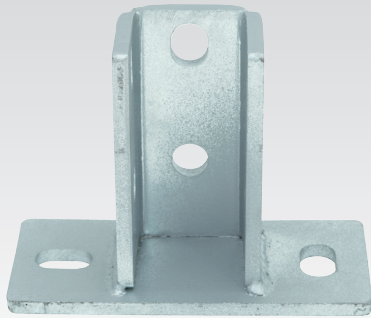

**BRACKET**

주문품



**DOUBLE BRACKET**

주문품



**BRACKET**

주문품

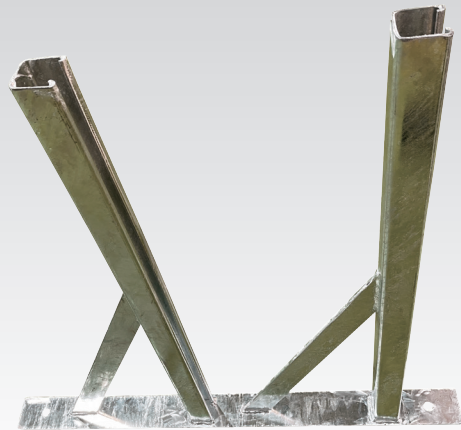

**U-CHANNEL**

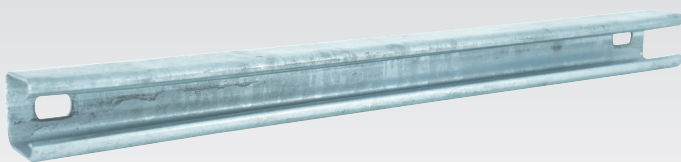

**END CAP**



# BRACKET

BRACKET

트레이 고정

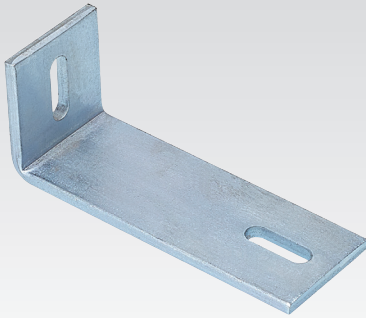

투사등 BRACKET

주문품



BRACKET

주문품



BRACKET

주문품

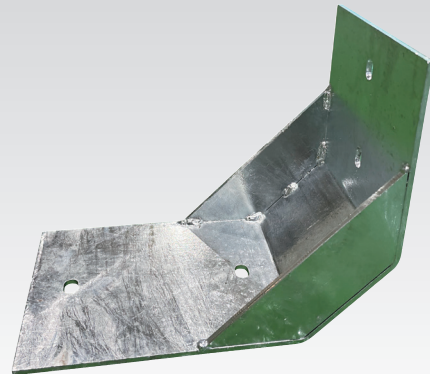

전선관 BRACKET

주문품



# 기타 제품

## A-TYPE/연결대

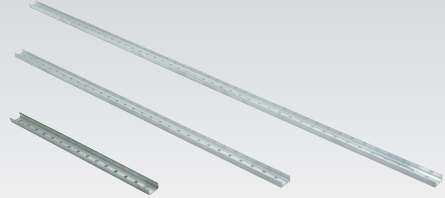
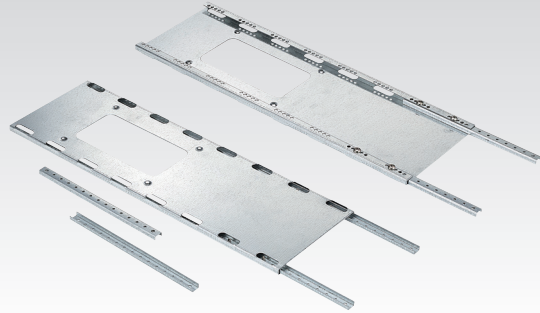

생산 규격 : 200, 400, 600 mm

## 통합박스 연결대

좌우이동가능



## S/W 1개용 연결대

좌우이동가능

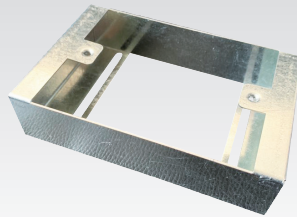

## 2개용 연결대

좌우이동가능



## 유럽형 박스

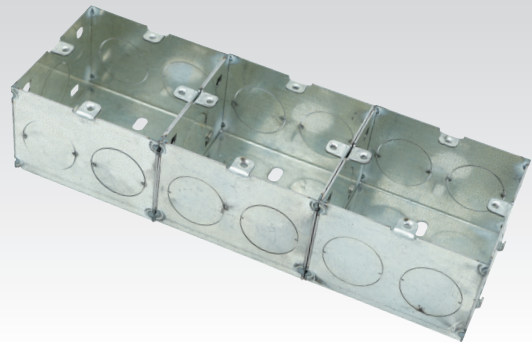
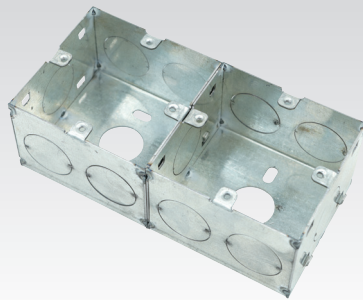
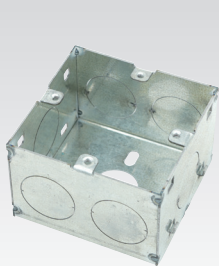

## 가로등 함



## 실외콘센트 함(주문품)



## 핸드홀(주문품)



# 기타 제품

월패드 스틸커버

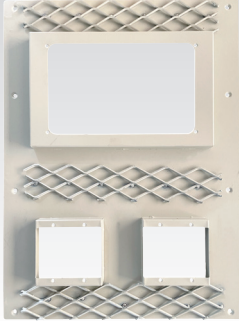

월패드 박스

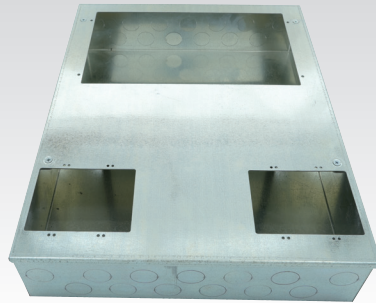

1구 BOX(주문품)

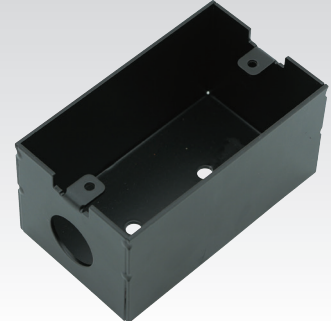

방지턱(주문사양)



방지턱(주문사양)

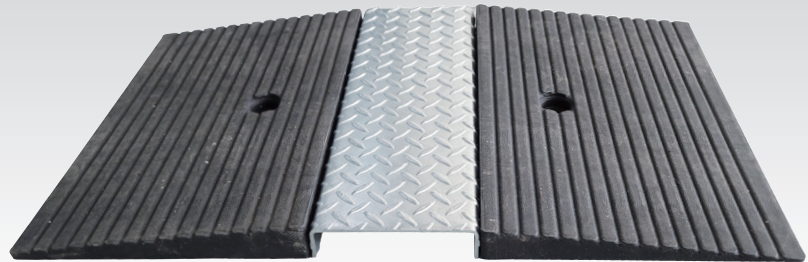

커버(주문품)



전기박스보강철물(크랙 방지용)

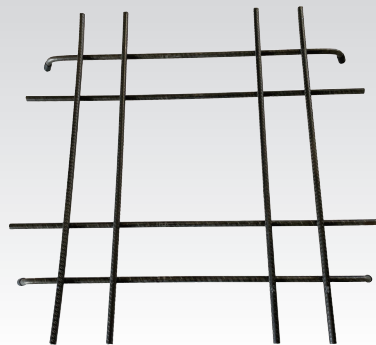

감지기고정대



새들(KS)



반새들(KS)

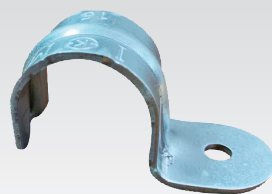

브라켓(주문품)

STS 304

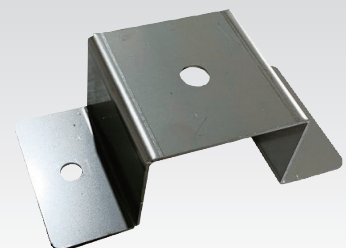



경량보강철물

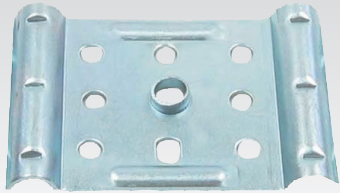

단자대



브라켓 (주문품)

STS 304



클램프 (KS)

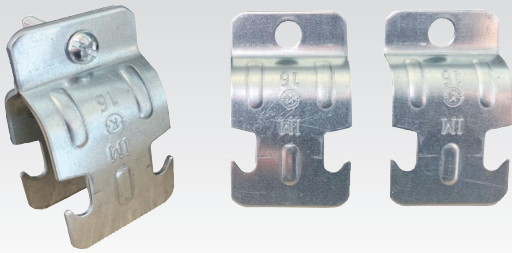

U 볼트 (주문품)

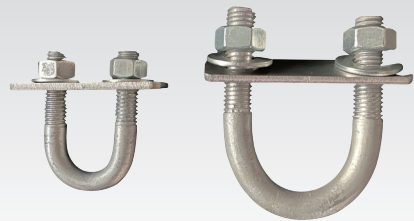

월패드 조적 BRACKET

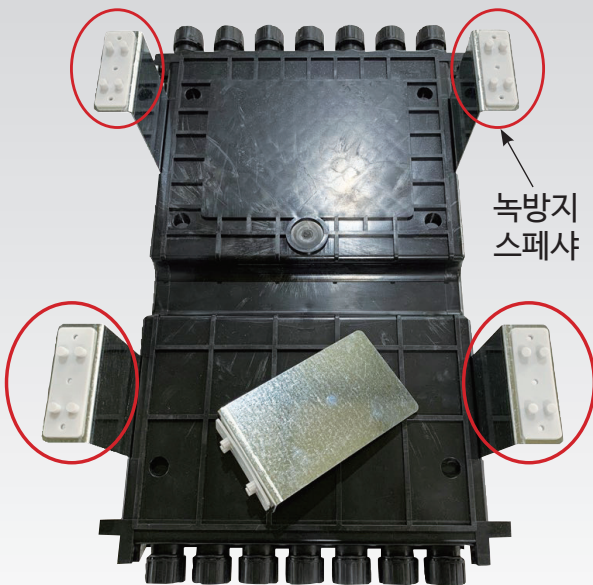

월패드 경량 BRACKET

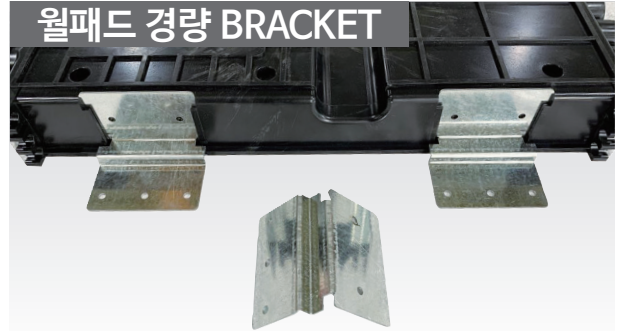

철근대용품

Ø10mm, 길이: 주문 생산

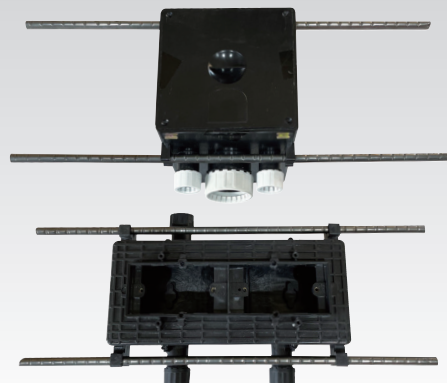

생산 규격 : 300, 400, 500, 600, 700 mm

# 시공 사례

## ■ 시공 사례 (전선관 지지대)

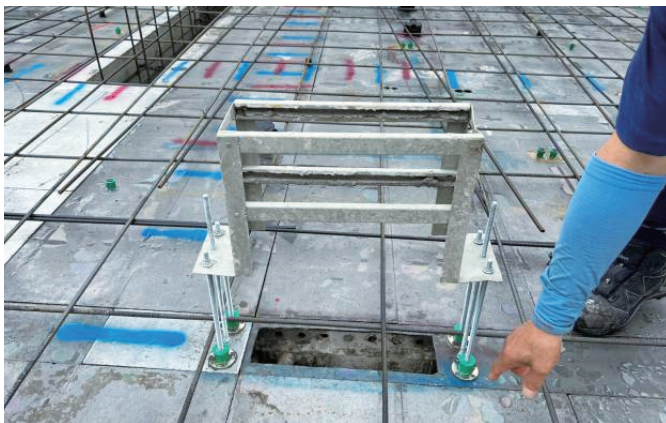

## ■ 시공 사례 (스마트 분전반)





## ■시공 사례



# 공장 및 생산 라인



▲ 생산현장 전경



▲ 경량보강철 생산라인(로봇 라인)

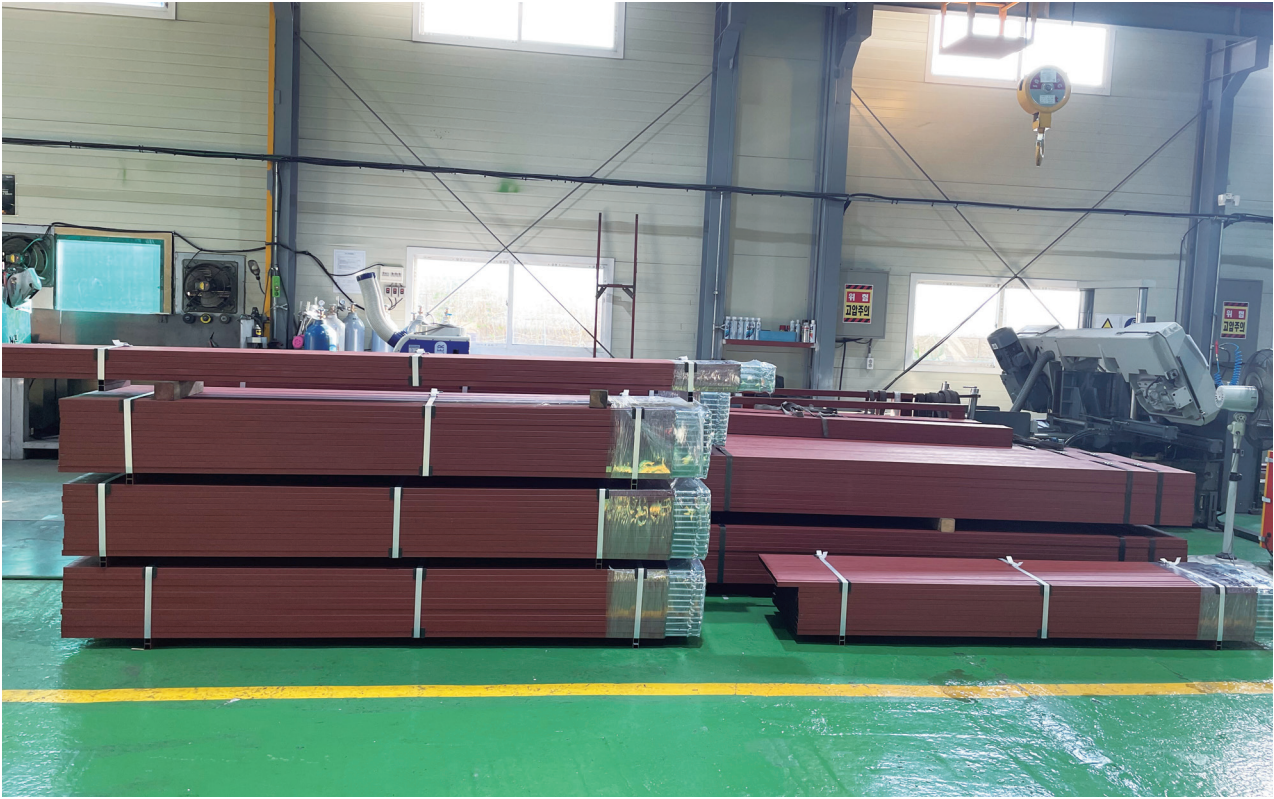

▲ 조적써포트 생산전경

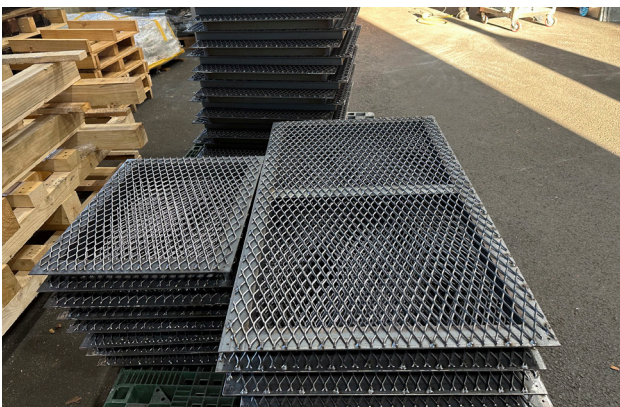

▲ 트렌치커버 생산전경



▲ 동력배관지지대 생산전경

# 공장 및 생산 라인



▲ 생산라인(스마트 분전반)



▲ 생산라인

# 승인지명원



(주)아이엠테크

# 승 인 원 서

■ 수 신 : \_\_\_\_\_

■ 공사명 : \_\_\_\_\_

귀사의 번창함을 기원합니다.

폐사는 귀사의 상기 공사에 참여하고자 승인원을 제출하오니  
심의하신 후 지명하여 주시기 바랍니다.

20    년    월    일

 (주)아이엠테크

대표이사 이 태 섭

# 회 사 연 혁

2009	12	엠테크 설립 (김포대곶 읍생리)
2017	11	(주)아이엠테크 법인설립
2018	06	생산설비확충 및 확장이전(김포 대곶 상마리 259-1)
	07	레이저 가공기 1호기 도입 (고압박스, 풀박스 생산개시)
2020	01	ISO 9001 (품질경영시스템) 획득
	01	ISO 14001 (환경경영시스템) 획득
	05	레이저 가공기 2호기 도입 (설비확충)
	06	금속제 전선관용 부속품 KS인증 획득 KSC8460
	06	금속제 박스및 커버 KS인증획득 KSC8458
2021	05	아이엠테크상표등록
2023	06	금속제 전선관용 부속품 KS인증 획득 KSC8460 갱신
	06	금속제 박스및 커버 KS인증획득 KSC8458 갱신
	09	특허등록(배선박스원터치)
	07	특허등록 (케이블 트레이용 연결장치)
2024	03	디자인등록(배선박스 고정패널)
	07	특허등록(경량박스 전기배선박스지지대)
	09	뿌리기업획득(한국생산기술원)





문서확인번호: 1695-7072-8780-9966



### 공장등록증명(신청)서

접수번호 2023092613283478001	접수일 2023.09.26	처리기간 즉시
--------------------------	----------------	---------

신청인	회사명 ㈜아이엠테크	전화번호 031-987-3320
	대표자 성명 이태섭	생년월일(법인등록번호) 124411-0201426
	대표자 주소(법인 소재지) 경기도 김포시 대곶면 상마신기로 93	

등록 내용	공장 소재지 경기도 김포시 대곶면 상마신기로 93	지목 공장용지	보유구분 자가 [O], 임대[ ]
	공장 등록일 2018년 12월 13일	사업 시작일	종업원 수 남 :8 여 :2
	공장의 업종(분류번호) 전기회로 개폐, 보호장치 제조업 외 1종(28121, 25914)		
	공장 부지 면적(㎡) 1511.000	제조시설 면적(㎡) 350.000	부대시설 면적(㎡) 323.800

등록 조건	조건 : 해당없음
-------	-----------

등록변경·증설등 기재사항 변경내용(변경 날짜 및 내용) 2023-09-13	공장관리번호 415702018427351
--	---------------------------

「산업집적활성화 및 공장설립에 관한 법률」 제16조제1항·제2항·제3항에 따라 위와 같이 등록된 공장임을 증명합니다.

2023년 09월 26일

## 한국산업단지공단이사

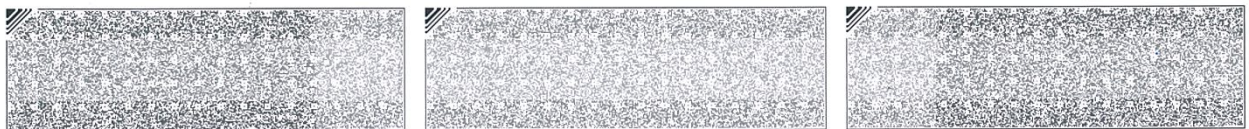

◆본 증명서는 인터넷으로 발급되었으며, 정부24(gov.kr)의 인터넷발급문서진위확인 메뉴를 통해 위·변조 여부를 확인할 수 있습니다.(발급일로부터 90일까지) 또한 문서하단의 바코드로도 진위확인(정부24 앱 또는 스캐너용 문서확인프로그램)을 하실 수 있습니다.



허가번호	<b>소음 · 진동배출시설 설치신고증명서</b>		
제 201800224 호			
① 상호(사업자명칭)	(주)아이엠테크		
② 성명(대표자)	대표이사		
③ 사업장소재지	경기도 김포시 대곶면 상마신기로 93		(전화번호: 031--987--3320)
④ 방 지 시 설 명		⑤ 규 격	⑥ 수 량
방음창 및 방음실시설		1295.00㎡	1대
⑦ 소음 · 진동배출시설			
신  고  사  항	배출시설명	용량(마력)	수량(대)
	7.5kW 이상의 금속절단기 [소음]	15.00kW	2대
	7.5kW 이상의 금속절단기 [소음]	11.25kW	1대
	7.5kW 이상의 유압식 외의 프레스 [소음]	7.50kW	2대
<p>「소음 · 진동관리법」 제8조제1항에 따라 배출시설의 설치신고를 수리합니다.</p> <p style="text-align: center;">2018년 11월 19일</p> <p style="text-align: center;">김 포 시 장</p>			

"폐업시 환경과에 폐업신고를 하지 않을 경우 매년 연허세가 부과됩니다."





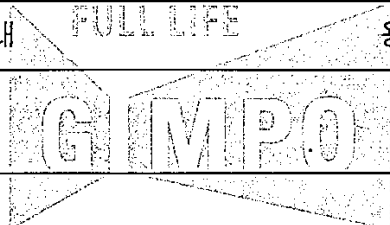
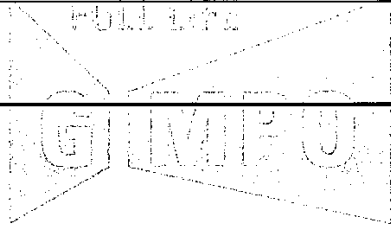

<처분사항>

일 자	내 용	확 인
		
	환결과 / 이임경 / 2023-08-14 14:39:01	
	이 문서는 김포시의 허가 없이 수정, 변경 및 배포할 수 없습니다.	
		

<참고사항>

일 자	내 용	확 인
	환결과 / 이임경 / 2023-08-14 14:39:01	
20230814	<ul style="list-style-type: none"> <li>· 주소 : 대곶면 상마리 259-1</li> <li>※ 전기회로 개폐, 보호 장치 제조업(28121)</li> </ul>	김민재





# 제 품 인 증 서

- 1. 제조업체명 : 주식회사 아이엠테크
- 2. 대표자성명 : 이태섭
- 3. 공장 소재지 : 경기도 김포시 대곶면 상마신기로 93
- 4. 인증제품
  - 가. 표준명 : 금속제 박스 및 커버(전선관용)
  - 나. 표준번호 : KSC8458
  - 다. 종류·등급·호칭 또는 모델 :
    - 풀박스
    - 박스커버

「산업표준화법」 제17조제1항에 따른 인증심사를 한 결과 한국산업표준(KS)과 인증심사기준에 적합하므로, 「산업표준화법」 제15조 및 같은 법 시행규칙 제10조 제1항에 따라 위와 같이 한국산업표준(KS)에 적합함을 인증합니다.

2023년 06월 07일



한국기계전자시험연구원  
Korea Testing Certification institute



- 1. 최초인증일 : 2020년 06월 10일
- 2. 최종변경일 : 2023년 06월 07일 (정기심사에 따른 인증서 재발급)





# 제 품 인 증 서

- 1. 제조업체명 : 주식회사 아이엠테크
- 2. 대표자성명 : 이태섭
- 3. 공장 소재지 : 경기도 김포시 대곶면 상마신기로 93
- 4. 인증제품
  - 가. 표준명 : 금속제 전선관용 부속품
  - 나. 표준번호 : KSC8460
  - 다. 종류·등급·호칭 또는 모델 :  
새들  
클램프

「산업표준화법」 제17조제1항에 따른 인증심사를 한 결과 한국산업표준(KS)과 인증심사기준에 적합하므로, 「산업표준화법」 제15조 및 같은 법 시행규칙 제10조 제1항에 따라 위와 같이 한국산업표준(KS)에 적합함을 인증합니다.

2023년 06월 07일



한국기계전기전자시험연구원  
Korea Testing Certification institute



- 1. 최초인증일 : 2020년 06월 10일
- 2. 최종변경일 : 2023년 06월 07일 (정기심사에 따른 인증서 재발급)





# CERTIFICATE

## 주식회사 아이엠테크

경기도 김포시 대곶면 상마신기로 93

위 회사의 환경경영시스템 및 인증범위가 아래의 인증표준의 요구사항에 적합함을 인증합니다.

### ISO 14001 : 2015 / KS I ISO 14001 : 2015

인 증 범 위 :

경량보강철물, 철구조물(모터 지지대, 전선 지지대, 조적 서포트), 금속제 전선관용 부속품 (클램프, 로크너트), 금속제 가요 전선관용 부속품(스트레이트박스 커넥터1종 가요관용, 스트레이트박스 커넥터 비닐피복1종 가요관용), 금속제 박스 및 커버(폴박스)의 생산

인증번호: JEK-23357

발행일: 2020년 01월 03일

재발행일: 2023년 01월 02일

유효기간: 2026년 01월 02일

승인자  .....  
원장 손세일

Page 1/1

본 경영시스템 인증서는 상기 명시된 인증정보에 적용되고 양도될 수 없으며 IAF MLA에 가입된 JAS-ANZ에서 인정한 인증서로서 아이아이씨인증원(IIC)의 지적 자산입니다. 규정에 따른 사후관리 심사를 정해진 기간 내에 받지 않을 경우 인증이 취소됩니다.



㈜아이아이씨인증원  
서울특별시 강서구 허준로 217  
(가양테크노타운 803호)  
Tel : 02-6097-9001~4 • Fax : 02-6097-9005  
info@iicregistrar.com

www.iicregistrar.com





# CERTIFICATE

## IMTECH CO., LTD.

93, Sangmasingi-ro, Daegot-myeon, Gimpo-si, Gyeonggi-do, Korea

*This is to certify that the Environmental Management System and the scope of the certification of the above mentioned company meets the requirement of*

### ISO 14001 : 2015 / KS I ISO 14001 : 2015

*For the following scope of registration*

**Manufacture of Lightweight Reinforcing Metal, Steel Structure(Motor Support Fixture, Electric Wire Support Fixture, Masonry Support), Fittings for Rigid Metal Conduit(Clamp, Lock Nut), Fittings for Flexible Metal Conduits(Straight Box Connector Flexible Metal Conduit type 1, Straight Box Connector Waterproof Flexible Metal Conduit type 1), Metal Box and Cover(Pull Box)**

**Certificate Number:** JEK-23357

**Date of Initial Approval:** 03 January 2020

**Re-issued Date:** 02 January 2023

**Expiry Date:** 02 January 2026

Approved by  .....

*Sea Il Son, President*

Page 1/1

This management system certificate applies to the operations of the address shown above and not transferable. It remains the property of International Industrial Certification Co., Ltd. (IIC) accredited by JAS-ANZ a signatory of IAF MLA and is valid only if regulatory surveillance audit is conducted within the required time.



**International Industrial Certification**  
 Gayang Technotown No. 803-2,  
 217, Heojun-Ro, Gangseo-Gu, Seoul, Korea  
 Tel: +82 (0)2 6097 9001 • Fax: +82 (0)2 6097 9005  
 info@iicregistrar.com

www.iicregistrar.com





# CERTIFICATE

## 주식회사 아이엠테크

경기도 김포시 대곶면 상마신기로 93

위 회사의 품질경영시스템 및 인증범위가 아래의 인증표준의 요구사항에 적합함을 인증합니다.

### ISO 9001 : 2015 / KS Q ISO 9001 : 2015

인 증 범 위 :

경량보강철물, 철구조물(모터 지지대, 전선 지지대, 조적 서포트), 금속제 전선관용 부속품(클램프, 로크너트), 금속제 가요 전선관용 부속품(스트레이트박스 커넥터1종 가요관용, 스트레이트박스 커넥터 비닐피복1종 가요관용), 금속제 박스 및 커버(폴박스)의 생산

인증번호: JK-19101

발행일: 2020년 01월 03일  
재발행일: 2023년 01월 02일  
유효기간: 2026년 01월 02일

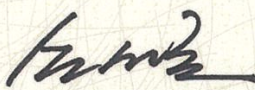
승인자  .....  
원장 손 세 일

Page 1/1

본 경영시스템 인증서는 상기 명시된 인증정보에 적용되고 양도될 수 없으며 IAF MLA에 가입된 JAS-ANZ에서 인정한 인증서로서 아이아이씨인증원(IIC)의 지적 자산입니다. 규정에 따른 사후관리 심사를 정해진 기간 내에 받지 않을 경우 인증이 취소됩니다.



㈜아이아이씨인증원  
서울특별시 강서구 허준로 217  
(가양테크노타운 803호)  
Tel : 02-6097-9001~4 • Fax : 02-6097-9005  
info@iicregistrar.com

www.iicregistrar.com





# CERTIFICATE

## IMTECH CO., LTD.

93, Sangmasingi-ro, Daegot-myeon, Gimpo-si, Gyeonggi-do, Korea

*This is to certify that the Quality Management System and the scope of the certification of the above mentioned company meets the requirement of*

### ISO 9001 : 2015 / KS Q ISO 9001 : 2015

*For the following scope of registration*

**Manufacture of Lightweight Reinforcing Metal, Steel Structure(Motor Support Fixture, Electric Wire Support Fixture, Masonry Support), Fittings for Rigid Metal Conduit(Clamp, Lock Nut), Fittings for Flexible Metal Conduits(Straight Box Connector Flexible Metal Conduit type 1, Straight Box Connector Waterproof Flexible Metal Conduit type 1), Metal Box and Cover(Pull Box)**

**Certificate Number:** JK-19101

**Date of Initial Approval:** 03 January 2020

**Re-issued Date:** 02 January 2023

**Expiry Date:** 02 January 2026

Approved by  .....

*Sea Il Son, President*

This management system certificate applies to the operations of the address shown above and not transferable. It remains the property of International Industrial Certification Co., Ltd. (IIC) accredited by JAS-ANZ a signatory of IAF MLA and is valid only if regulatory surveillance audit is conducted within the required time.



**International Industrial Certification**  
 Gayang Technotown No. 803-2,  
 217, Heojun-Ro, Gangseo-Gu, Seoul, Korea  
 Tel: +82 (0)2 6097 9001 • Fax: +82 (0)2 6097 9005  
 info@iicregistrar.com

www.iicregistrar.com



# 상표등록증

CERTIFICATE OF TRADEMARK REGISTRATION

등록  
Registration Number 제 40-1729219 호

출원번호  
Application Number 제 40-2020-0002447 호

출원일  
Filing Date 2020년 01월 07일

등록일  
Registration Date 2021년 05월 18일



상표권자 Owner of the Trademark Right

주식회사 아이엠테크(124411-\*\*\*\*\*)  
경기도 김포시 대곶면 상마신기로 93

상표를 사용할 상품 및 구분

List Of Goods

제 09 류  
전선배선용 트레이등 18건



위의 표장은 「상표법」에 따라 상표등록원부에 등록되었음을 증명합니다.

This is to certify that, in accordance with the Trademark Act, a trademark has been registered at the Korean Intellectual Property Office.



특허청

Korean Intellectual  
Property Office

2021년 05월 18일

특허청장

COMMISSIONER,  
KOREAN INTELLECTUAL PROPERTY OFFICE

김용래



QR코드로 현재기준  
등록사항을 확인하세요



# 특허증

CERTIFICATE OF PATENT



특허

Patent Number

제 10-2562359 호

출원번호

Application Number

제 10-2021-0099024 호

출원일

Filing Date

2021년 07월 28일

등록일

Registration Date

2023년 07월 27일

발명의 명칭 Title of the Invention

케이블 트레이용 연결장치

특허권자 Patentee

주식회사 아이엠테크(124411-\*\*\*\*\*)  
경기도 김포시 대곶면 상마신기로 93

발명자 Inventor

이태섭(591012-\*\*\*\*\*)  
인천광역시 계양구 장제로997번길 18 (박촌동)

위의 발명은 「특허법」에 따라 특허원부에 등록되었음을 증명합니다.

This is to certify that, in accordance with the Patent Act, a patent for the invention has been registered at the Korean Intellectual Property Office.



특허청

Korean Intellectual  
Property Office

2023년 07월 27일



QR코드로 현재기준  
등록사항을 확인하세요

특허청장

COMMISSIONER,  
KOREAN INTELLECTUAL PROPERTY OFFICE

이인신



# 특허증

CERTIFICATE OF PATENT



특허

Patent Number

제 10-2576413 호

출원번호

Application Number

제 10-2021-0003341 호

출원일

Filing Date

2021년 01월 11일

등록일

Registration Date

2023년 09월 05일

발명의 명칭 Title of the Invention

배선박스를 원터치로 배선박스설치대에 조립하는 배선용박스 고정판넬

특허권자 Patentee

주식회사 아이엠테크(124411-\*\*\*\*\*)

경기도 김포시 대곶면 상마신기로 93

발명자 Inventor

이태섭(591012-\*\*\*\*\*)

인천광역시 계양구 장제로997번길 18 (박촌동)

위의 발명은 「특허법」에 따라 특허원부에 등록되었음을 증명합니다.

This is to certify that, in accordance with the Patent Act, a patent for the invention has been registered at the Korean Intellectual Property Office.



특허청

Korean Intellectual  
Property Office

2023년 09월 05일



QR코드로 현재기준  
등록사항을 확인하세요

특허청장

COMMISSIONER,  
KOREAN INTELLECTUAL PROPERTY OFFICE

이인신



# 특허증

CERTIFICATE OF PATENT



특허

Patent Number

제 10-2689859 호

출원번호

Application Number

제 10-2023-0167119 호

출원일

Filing Date

2023년 11월 27일

등록일

Registration Date

2024년 07월 25일

발명의 명칭 Title of the Invention

경량칸막이용 전기배선박스 설치지지대

특허권자 Patentee

주식회사 아이엠테크(124411-\*\*\*\*\*)

경기도 김포시 대곶면 상마신기로 93

발명자 Inventor

이태섭(591012-\*\*\*\*\*)

인천광역시 계양구 장제로997번길 18 (박촌동)

위의 발명은 「특허법」에 따라 특허원부에 등록되었음을 증명합니다.

This is to certify that, in accordance with the Patent Act, a patent for the invention has been registered at the Korean Intellectual Property Office.



특허청

Korean Intellectual  
Property Office

2024년 07월 25일



QR코드로 현재기준  
등록사항을 확인하세요

특허청장

COMMISSIONER,  
KOREAN INTELLECTUAL PROPERTY OFFICE

김완기



# 디자인등록증

CERTIFICATE OF DESIGN REGISTRATION

등록

Registration Number

제 30-1253990 호

출원번호

Application Number

제 30-2023-0047608 호

출원일

Filing Date

2023년 11월 27일

등록일

Registration Date

2024년 03월 11일

등록의 구분

Type of Registration

심사등록

(EXAMINED REGISTRATION)

물품류 Class

제13류

디자인의 대상이 되는 물품 Product

배선박스 고정용 패널

디자인권자 Owner

주식회사 아이엠테크(124411-\*\*\*\*\*)

경기도 김포시 대곶면 상마신기로 93

창작자 Creator

이태섭(591012-\*\*\*\*\*)

인천광역시 계양구 장제로997번길 18 (박촌동)

위의 디자인은 「디자인보호법」에 따라 디자인등록원부에 등록되었음을 증명합니다.

This is to certify that, in accordance with the Design Protection Act, the design has been registered at the Korean Intellectual Property Office.



특허청

Korean Intellectual  
Property Office

2024년 03월 11일

특허청장

COMMISSIONER,  
KOREAN INTELLECTUAL PROPERTY OFFICE



QR코드로 현재기준  
등록사항을 확인하세요



# 디자인등록증

CERTIFICATE OF DESIGN REGISTRATION

등록

Registration Number

제 30-1253992 호

출원번호

Application Number

제 30-2023-0047622 호

출원일

Filing Date

2023년 11월 27일

등록일

Registration Date

2024년 03월 11일

등록의 구분

Type of Registration

심사등록  
(EXAMINED REGISTRATION)

물품류 Class

제13류

디자인의 대상이 되는 물품 Product

배선박스 고정용 패널

디자인권자 Owner

주식회사 아이엠테크(124411-\*\*\*\*\*)

경기도 김포시 대곶면 상마신기로 93

창작자 Creator

이태섭(591012-\*\*\*\*\*)

인천광역시 계양구 장제로997번길 18 (박촌동)

위의 디자인은 「디자인보호법」에 따라 디자인등록원부에 등록되었음을 증명합니다.

This is to certify that, in accordance with the Design Protection Act, the design has been registered at the Korean Intellectual Property Office.



특허청

Korean Intellectual  
Property Office

2024년 03월 11일

특허청장

COMMISSIONER,  
KOREAN INTELLECTUAL PROPERTY OFFICE



QR코드로 현재기준  
등록사항을 확인하세요



[별지 제20호 서식]

# 시험 성적서(인증심사용)

시험의뢰일자 : 2020 년 05 월 11 일

접수번호 : KS인2020-00148

의뢰인기관명 : 한국기계전기전자시험연구원

소재지 (전화번호) : 경기도 군포시 흥안대로 35

TEL: 031-428-8484

성명 : 심사위원: 이희길

1. 표준명 : KS C 8458(2012) 금속제 박스 및 커버(전선관용)

2. 종류·등급 또는 호칭 : 폴 박스(소형)

3. 시험·검사수량 : n=3 구조검사, n=2 성능검사 (5개, P-1~P-5)

4. 시험기간 : 2020.05.11 ~ 2020.05.29

5. 합격 여부 판정 : 합격(붙임 시험결과 참조)

「산업표준화법 시행규칙」 별표 9 제2호 마목에 따라 붙임과 같이 시험성적서를 송부합니다.

붙임 : 시험결과 1부. 끝.

2020 년 06 월 01 일

한국기계전기전자시험연구원



Code NO : 1B8W-YSCH-AY1D



## 시험 결과

**KTC**  
한국기계전기전자시험연구원  
Korea Testing Center (KTC)

표준번호(표준명) : KS C 8458 금속제 박스 및 커버(전선관용)

(시료번호 : P-1~5)

종류·등급(호칭) : 폴 박스(소형)

시험항목	시험기준		시험결과					합부 판정
			P-1	P-2	P-3	P-4	P-5	
5. 구 조	KS C 8458의 기준에 적합할 것.		적합함	적합함	적합함	-	-	
6. 모양 및 치수	A	200 mm ± 2.5 mm	200.0	199.9	200.0	-	-	
	B	200 mm ± 2.5 mm	200.0	200.0	200.0	-	-	
	H	150 mm ± 2.5 mm	149.6	149.7	149.7	-	-	
	C	100 mm ± 1.5 mm	100.2	100.2	100.2	-	-	
		12 mm ± 1 mm	12.0	12.0	12.0	-	-	
		6 mm ± 0.5 mm	5.9	5.9	5.9	-	-	
		1.6 mm ± 0.08 mm	1.57	1.58	1.57	-	-	
8.2. 방청 처리	표면의 철이 녹슬지 아니할 것.		-	-	-	양 호	양 호	
11. 표 시	KS마크 크기 (3 mm 이상)		해당없음					
	제조사명 또는 그 약호		I M					
<p>※ 비 고</p> <p>- 적용 시험기준 : KS C 8458(2012)(금속제 박스 및 커버(전선관용) 및 KS인증심사기준</p>								

Code NO : 1B8W-YSCH-AY1D



(2 면)



# 시험 결과

**KTTC**  
한국기계전기전자시험연구원  
Korea Testing Certification

표준번호(표준명) : KS C 8458 금속제 박스 및 커버(전선관용)

(시료번호 : P-1~5)

종류·등급(호칭) : 폴 박스(소형)

Photo(전면)

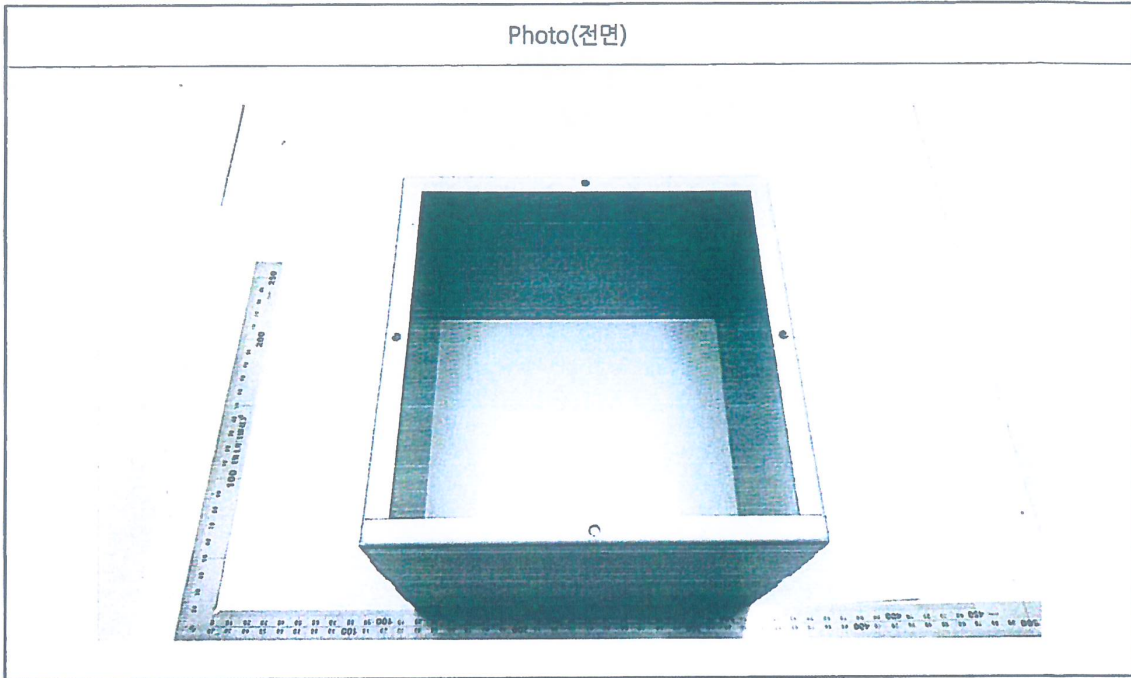

- 끝 -

Code NO : 1B8W-YSCH-AY1D

(3 면)



[별지 제20호 서식]

## 시험 성적서(인증심사용)

시험의뢰일자 : 2020년 05월 11일

접수번호 : KS인2020-00149

의뢰인기관명 : 한국기계전자시험연구원

소재지 (전화번호) : 경기도 군포시 흥안대로 35

TEL: 031-428-8484

성명 : 심사위원: 이희길

1. 표준명 : KS C 8458(2012) 금속제 박스 및 커버(전선관용)

2. 종류·등급 또는 호칭 : 박스 커버(8각 평 커버)

3. 시험·검사수량 : n=3 구조검사, n=2 성능검사 (5개, B-1~B-5)

4. 시험기간 : 2020.05.11 ~ 2020.05.29

5. 합격 여부 판정 : 합격(붙임 시험결과 참조)

「산업표준화법 시행규칙」 별표 9 제2호 마목에 따라 붙임과 같이 시험성적서를 송부합니다.

붙임 : 시험결과 1부. 끝.

2020년 06월 01일

한국기계전자시험연구원



Code NO : GM9X-AZ3N-GBKJ



## 시 험 결 과

**KTC**  
한국기계전기전자시험연구원  
Korea Technology Center Institute

표준번호(표준명) : KS C 8458 금속제 박스 및 커버(전선관용)

(시료번호 : B-1~5)

종류·등급(호칭) : 박스커버(8각 평 커버)

시험항목	시험기준		시험결과					합부 판정
			B-1	B-2	B-3	B-4	B-5	
5. 구 조	KS C 8458의 기준에 적합할 것.		적합함	적합함	적합함	-	-	
6. 모양 및 치수	Ⓐ	106 mm ± 0.8 mm	105.4	105.4	105.4	-	-	
	Ⓑ	96 mm ± 0.8 mm	96.1	96.1	96.1	-	-	
	Ⓒ	89 mm ± 0.8 mm	89.1	89.1	89.1	-	-	
	Ⓓ	15 mm ± 0.5 mm	14.9	14.9	14.9	-	-	
	Ⓔ	5 mm ± 0.3 mm	5.1	5.1	5.1	-	-	
	t	1.6 mm ± 0.08 mm	1.58	1.58	1.59	-	-	
8.2. 방청 처리	표면의 철이 녹슬지 아니할 것.		-	-	-	양 호	양 호	
11. 표 시	KS마크 크기 (3 mm 이상)		해당없음					
	제조사명 또는 그 약호		I M					

※ 비 고

- 적용 시험기준 : KS C 8458(2012)(금속제 박스 및 커버(전선관용) 및 KS인증심사기준

Code NO : GM9X-AZ3N-GBKJ



(2 면)



# 시험 결과

**KTTC**  
한국기계전기전자시험연구원  
Korea Testing Certification

표준번호(표준명) : KS C 8458 금속제 박스 및 커버(전선관용)  
종류·등급(호칭) : 박스커버(8각 평 커버)

(시료번호 : B-1~5)

Photo(전면)

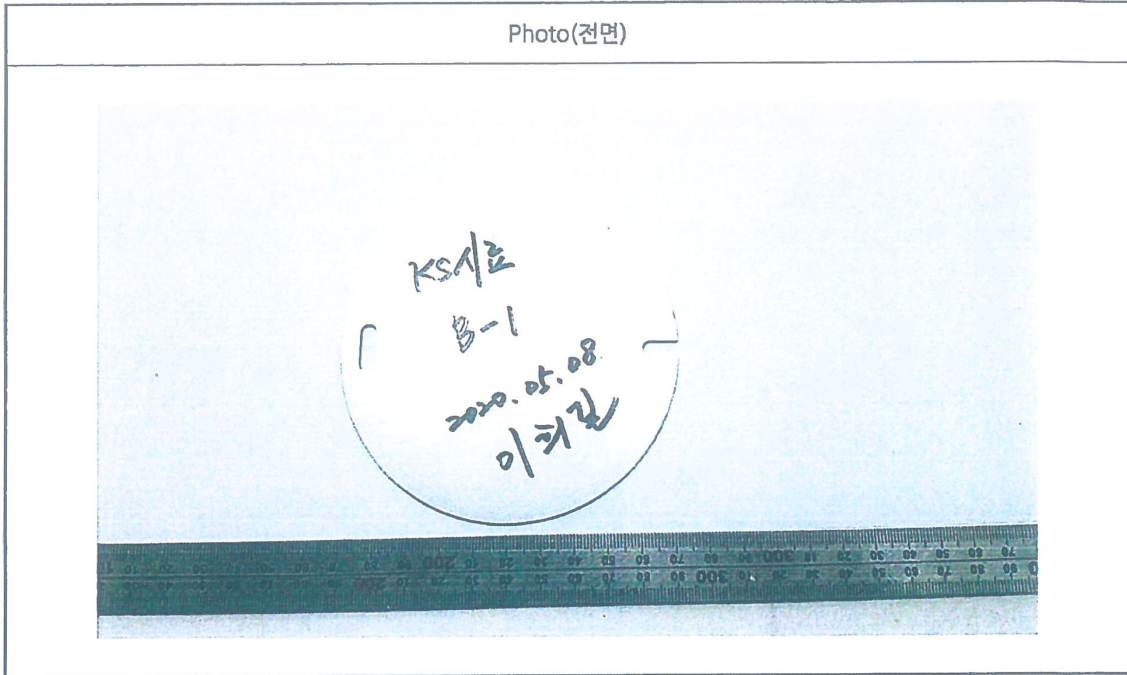

- 끝 -

Code NO : GM9X-AZ3N-GBKJ

(3 면)



[별지 제20호 서식]

# 시험 성적서(인증심사용)

시험의뢰일자 : 2020 년 05 월 11 일

접수번호 : KS인2020-00146

의뢰인기관명 : 한국기계전기전자시험연구원

소재지 (전화번호) : 경기도 군포시 흥안대로 35

TEL: 031-428-8484

성명 : 심사위원: 이희길

1. 표준명 : KS C 8460(2015확인) 금속제 전선관용 부속품

2. 종류·등급 또는 호칭 : 새들(후강전선관용) 16 mm

3. 시험·검사수량 : n=3 구조검사, n=2 성능검사 (5개, S-1~S-5)

4. 시험기간 : 2020.05.11 ~ 2020.05.29

5. 합격 여부 판정 : 합격(붙임 시험결과 참조)

「산업표준화법 시행규칙」 별표 9 제2호 마목에 따라 붙임과 같이 시험성적서를 송부합니다.

붙임 : 시험결과 1부. 끝.

2020 년 06 월 01 일

한국기계전기전자시험연구원



Code NO : NWXD-7W2T-ZI9M



## 시 험 결 과

**KTC**  
한국기계전기전자시험연구원  
Korea Electrotechnical & Electronics Testing Institute

표준번호(표준명) : KS C 8460 금속제 전선관용 부속품  
종류·등급(호칭) : 새들(후강) 16 mm

(시료번호 : S-1~5)

시험항목	시험기준		시험결과					합부 판정
			S-1	S-2	S-3	S-4	S-5	
8. 구조	KS C 8460의 기준에 적합할 것.		적합함	적합함	적합함	-	-	
9. 모양 및 치수	P	45 mm ± 1.5 mm	45.5	45.5	45.5	-	-	
	A	65 mm ± 1.5 mm	65.5	65.5	65.6	-	-	
	W	20 mm ± 1 mm	20.1	20.1	20.1	-	-	
	D	21.5 mm ± 1 mm	21.5	21.5	21.5	-	-	
	d	5 mm ± 0.5 mm	4.9	5.0	5.0	-	-	
	t	1.6 mm ± 0.08 mm	1.64	1.64	1.64	-	-	
11.2 나사 없는 접속성	제1차 전기저항	0.001 Ω 이하일 것.	-	-	-	해당 없음	해당 없음	
	횡압	시험품이 파손되거나, 전선관과의 접속이 미끄러지거나 이완되지 않을 것.	-	-	-	해당 없음	해당 없음	
	제2차 전기저항	0.005 Ω 이하일 것.	-	-	-	해당 없음	해당 없음	
	인장	시험품이 파손되거나, 전선관과의 접속이 미끄러지거나 이완되지 않을 것.	-	-	-	해당 없음	해당 없음	
11.3 부착	잔금, 깨어짐, 그 밖의 손상이 없을 것		-	-	-	해당 없음	해당 없음	
11.4 인장	파손, 그 밖의 실용상 지장이 있는 손상이 없을 것.		-	-	-	해당 없음	해당 없음	
11.5 방청처리	절단면 및 나사 부를 제외하고 철의 녹이 슬지 않을 것.		-	-	-	양호	양호	
11.6 내전압	AC 1 500 V / 1분간 견딜 것.		-	-	-	해당 없음	해당 없음	
11.7 외부영향	KS C 8460 기준에 적합할 것.		-	-	-	해당 없음	해당 없음	
14. 표 시	KS마크 크기 (3 mm 이상)		해당없음					
	제조사명 또는 그 약호		I M					
※ 비 고 - 적용 시험기준 : KS C 8460(2015)(금속제 전선관용 부속품) 및 KS인증심사기준								

Code NO : NWXD-7W2T-ZI9M



(2 면)



# 시험 결과

**KTC**  
한국기계전기전자시험연구원  
Korea Test by Certification

표준번호(표준명) : KS C 8460 금속제 전선관용 부속품

(시료번호 : S-1~5)

종류·등급(호칭) : 새들(후강) 16 mm

Photo(전면)

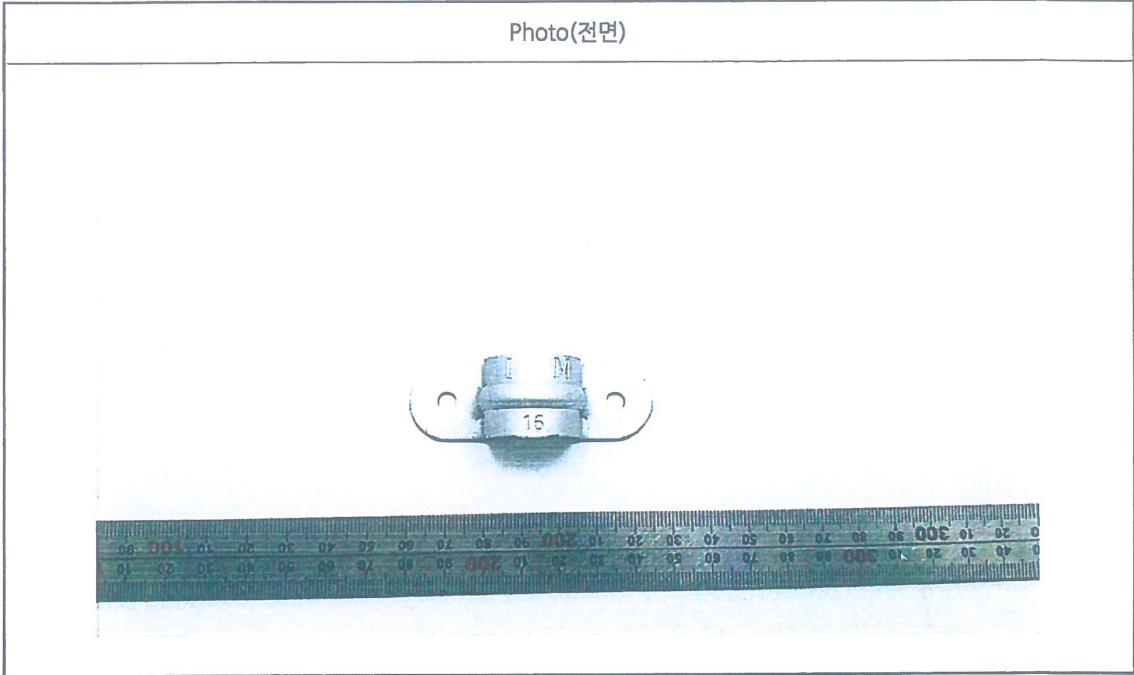

- 끝 -

Code NO : NWXD-7W2T-ZI9M

(3 면)

[별지 제20호 서식]

## 시험 성적서(인증심사용)

시험의뢰일자 : 2020년 05월 11일

접수번호 : KS인2020-00147

의뢰인기관명 : 한국기계전기전자시험연구원

소재지 (전화번호) : 경기도 군포시 흥안대로 35

TEL: 031-428-8484

성명 : 심사위원: 이희길

1. 표준명 : KS C 8460(2015확인) 금속제 전선관용 부속품

2. 종류·등급 또는 호칭 : 클램프(후강전선관용) 16 mm

3. 시험·검사수량 : n=3 구조검사, n=2 성능검사 (5개, C-1~C-5)

4. 시험기간 : 2020.05.11 ~ 2020.05.29

5. 합격여부판정 : 합격(붙임 시험결과 참조)

「산업표준화법 시행규칙」 별표 9 제2호 마목에 따라 붙임과 같이 시험성적서를 송부합니다.

붙임 : 시험결과 1부. 끝.

2020년 06월 01일

한국기계전기전자시험연구원



Code NO : RDTA-EPAG-A8LF



## 시험 결과

**KCTC**  
한국기계전기전자시험연구원  
Korea Testing Certification

표준번호(표준명) : KS C 8460 금속제 전선관용 부속품  
종류·등급(호칭) : 클램프(후강) 16 mm

(시료번호 : C-1~5)

시험항목	시험기준		시험결과					합부 판정
			C-1	C-2	C-3	C-4	C-5	
8. 구조	KS C 8460의 기준에 적합할 것.		적합함	적합함	적합함	-	-	
9. 모양 및 치수	A	23 mm ± 1 mm	22.6	22.6	22.6	-	-	
	B	32 mm ± 0.5 mm	32.2	32.2	32.1	-	-	
	C	7 mm ± 0.5 mm	6.8	6.8	6.8	-	-	
	L	10 mm ± 1 mm	10.0	9.9	9.9	-	-	
	T	1.6 mm ± 0.08 mm	1.64	1.64	1.64	-	-	
11.2 나사없는 접속성	제1차 전기저항	0.001 Ω 이하일 것.	-	-	-	해당 없음	해당 없음	
	형압	시험품이 파손되거나, 전선관과의 접속이 미끄러지거나 이완되지 않을 것.	-	-	-	해당 없음	해당 없음	
	제2차 전기저항	0.005 Ω 이하일 것.	-	-	-	해당 없음	해당 없음	
	인장	시험품이 파손되거나, 전선관과의 접속이 미끄러지거나 이완되지 않을 것.	-	-	-	해당 없음	해당 없음	
11.3 부착	진금, 깨어짐, 그 밖의 손상이 없을 것		-	-	-	해당 없음	해당 없음	
11.4 인장	파손, 그 밖의 실용상 지장이 있는 손상이 없을 것.		-	-	-	해당 없음	해당 없음	
11.5 방청처리	절단면 및 나사 부를 제외하고 철의 녹이 슬지 않을 것.		-	-	-	양호	양호	
11.6 내전압	AC 1 500 V / 1분간 견딜 것.		-	-	-	해당 없음	해당 없음	
11.7 외부영향	KS C 8460 기준에 적합할 것.		-	-	-	해당 없음	해당 없음	
14. 표 시	KS마크 크기 (3 mm 이상)		해당없음					
	제조사명 또는 그 약호		I M					
※ 비 고 - 적용 시험기준 : KS C 8460(2015)(금속제 전선관용 부속품) 및 KS인증심사기준								

Code NO : RDTA-EPAG-ABLF



(2 면)



# 시험 결과



한국기계전기전자시험연구원  
Korea Testing Laboratories

표준번호(표준명) : KS C 8460 금속제 전선관용 부속품

(시료번호 : C-1~5)

종류·등급(호칭) : 클램프(후강)16 mm

Photo(전면)

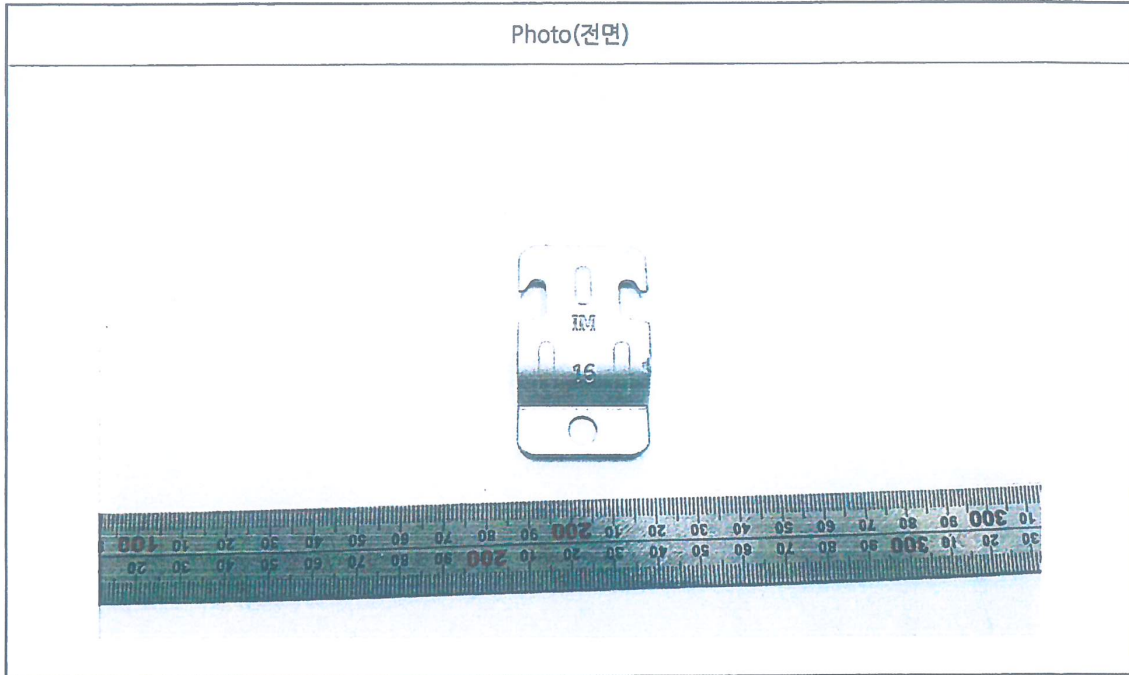

- 끝 -

Code NO : RDTA-EPAG-A8LF

(3 면)



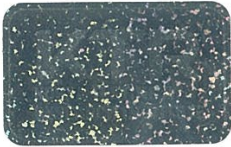

## TEST REPORT

우 13810 경기도 과천시 교육원로 98(중앙동)

TEL (02)3667-9134 FAX (02)3667-9140

성적서번호 : TAK-2024-060345

접 수 일 자 : 2024년 04월 17일

대 표 자 : 이태섭

시험완료일자 : 2024년 05월 03일

업 체 명 : 주식회사 아이엠테크

주 소 : 경기도 김포시 대곶면 상마신기로 93

시 료 명 : CABLE TRAY 입상 슬리브 일체형 (W300×H100)

## 시험 결과

시험항목	단위	시료구분	결과치	시험방법
압축하중	kN	-	73.0	의뢰자제공시험방법

[의뢰자제공시험방법]

\* 압축하중

- 만능재료시험기: 500 kN 압축시험기, 시험속도 : 5 mm/min, 가력보(W:100 mm\*L:650 mm)H빔, 제품길이:770 mm.

- 의뢰자가 제시한 제품을 시험대 위에 세워놓고 제품(길이:770 mm) 상단에 가압판(W:100\*L:650 H빔)을 올려놓은 후 시험속도 5 mm/min로 가압판에 하중을 가하여 최대하중을 측정함.

- 첨부사진 참조

- 용 도 : 품질관리용

- 비 고 : 1. 이 성적서는 의뢰자가 제시한 시료 및 시료명으로 시험한 결과로써 전체 제품에 대한 품질을 보증하지 않으며, 성적서의 진위확인으 홈페이지(www.ktr.or.kr) 또는 QR code로 확인 가능합니다.  
2. 이 성적서는 홍보, 선전, 광고 및 소송용 등으로 사용될 수 없으며, 용도 이외의 사용을 금합니다.  
3. 이 성적서는 원본(재발행 포함)만 유효하며, 사본 및 전자 인쇄본/파일본은 결과치 참고용입니다.

Jung Guhan

작성자 : 정구한

Tel : 02-2092-3629

Oh Donghyun

기술책임자 : 오동현

Tel : 1577-0091(ARS ①-④)

2024년 05월 03일

KTR 한국화학융합시험연구원



위변조 확인용 QR code

Page : 1 of 1





# TEST REPORT

우 13810 경기도 과천시 교육원로 98(중앙동)

TEL (02)3667-9134 FAX (02)3667-9140

성적서번호 : TAK-2024-060345

접 수 일 자 : 2024년 04월 17일

대 표 자 : 이태섭

시험완료일자 : 2024년 05월 03일

업 체 명 : 주식회사 아이엠테크

주 소 : 경기도 김포시 대곶면 상마신기로 93

시 료 명 : CABLE TRAY 입상 슬리브 일체형 (W300×H100)

## 시험 시료 사진



시험 전





# TEST REPORT

우 13810 경기도 과천시 교육원로 98(중앙동)

TEL (02)3667-9134 FAX (02)3667-9140

성적서번호 : TAK-2024-060345

접 수 일 자 : 2024년 04월 17일

대 표 자 : 이태섭

시험완료일자 : 2024년 05월 03일

업 체 명 : 주식회사 아이엠테크

주 소 : 경기도 김포시 대곶면 상마신기로 93

시 료 명 : CABLE TRAY 입상 슬리브 일체형 (W300×H100)

## 시험 시료 사진



시험 중





# TEST REPORT

우 13810 경기도 과천시 교육원로 98(중앙동)

TEL (02)3667-9134 FAX (02)3667-9140

성적서번호 : TAK-2024-060345

접 수 일 자 : 2024년 04월 17일

대 표 자 : 이태섭

시험완료일자 : 2024년 05월 03일

업 체 명 : 주식회사 아이엠테크

주 소 : 경기도 김포시 대곶면 상마신기로 93

시 료 명 : CABLE TRAY 입상 슬리브 일체형 (W300×H100)

## 시험 시료 사진



시험 후



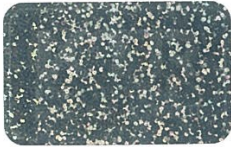

# TEST REPORT

우 13810 경기도 과천시 교육원로 98(중앙동)

TEL (02)3667-9134 FAX (02)3667-9140

성적서번호 : TAK-2024-060344

접 수 일 자 : 2024년 04월 17일

대 표 자 : 이태섭

시험완료일자 : 2024년 05월 03일

업 체 명 : 주식회사 아이엠테크

주 소 : 경기도 김포시 대곶면 상마신기로 93

시 료 명 : CABLE TRAY 입상 슬리브 (W300×H100)

## 시험결과

시험항목	단위	시료구분	결과치	시험방법
압축하중	kN	-	8.33	의뢰자제공시험방법

[의뢰자제공시험방법]

\* 압축하중

- 만능재료시험기: 500 kN 압축시험기, 시험속도 : 5 mm/min, 가력보(W:100 mm\*L:650 mm)H빔, 제품길이:898 mm.

- 의뢰자가제시한 제품을 시험대 위에 세워놓고 제품(길이:898 mm) 상단에 가압판(W:100\*L:650 H빔)을 올려놓은 후 시험속도 5 mm/min로 가압판에 하중을 가하여 최대하중을 측정함.

- 첨부사진 참조

- 용 도 : 품질관리용

- 비 고 : 1. 이 성적서는 의뢰자가 제시한 시료 및 시료명으로 시험한 결과로써 전체 제품에 대한 품질을 보증하지 않으며, 성적서의 진위확인으 홈페이지(www.ktr.or.kr) 또는 QR code로 확인 가능합니다.  
 2. 이 성적서는 홍보, 선전, 광고 및 소송용 등으로 사용될 수 없으며, 용도 이외의 사용을 금합니다.  
 3. 이 성적서는 원본(재발행 포함)만 유효하며, 사본 및 전자 인쇄본/파일본은 결과치 참고용입니다.

*Jung Guban*

작성자 : 정구한

Tel : 02-2092-3629

*Oh Donghyun*

기술책임자 : 오동현

Tel : 1577-0091(ARS ①-④)

2024년 05월 03일

**KTR 한국화학융합시험연구원**



위변조 확인용 QR code

Page : 1 of 1





# TEST REPORT

우 13810 경기도 과천시 교육원로 98(중앙동)

TEL (02)3667-9134 FAX (02)3667-9140

성적서번호 : TAK-2024-060344

접 수 일 자 : 2024년 04월 17일

대 표 자 : 이태섭

시험완료일자 : 2024년 05월 03일

업 체 명 : 주식회사 아이엠테크

주 소 : 경기도 김포시 대곶면 상마신기로 93

시 료 명 : CABLE TRAY 입상 슬리브 (W300×H100)

## 시험 시료 사진



시험 전





# TEST REPORT

우 13810 경기도 과천시 교육원로 98(중앙동)

TEL (02)3667-9134 FAX (02)3667-9140

성적서번호 : TAK-2024-060344

접 수 일 자 : 2024년 04월 17일

대 표 자 : 이태섭

시험완료일자 : 2024년 05월 03일

업 체 명 : 주식회사 아이엠테크

주 소 : 경기도 김포시 대곶면 상마신기로 93

시 료 명 : CABLE TRAY 입상 슬리브 (W300×H100)

## 시험 시료 사진



시험 중





# TEST REPORT

우 13810 경기도 과천시 교육원로 98(중앙동)

TEL (02)3667-9134 FAX (02)3667-9140

성적서번호 : TAK-2024-060344

접 수 일 자 : 2024년 04월 17일

대 표 자 : 이태섭

시험완료일자 : 2024년 05월 03일

업 체 명 : 주식회사 아이엠테크

주 소 : 경기도 김포시 대곶면 상마신기로 93

시 료 명 : CABLE TRAY 입상 슬리브 (W300×H100)

## 시험 시료 사진



시험 후





# TEST REPORT

우 13810 경기도 과천시 교육원로 98(중앙동)

TEL (02)3667-9134 FAX (02)3667-9140

성적서번호 : TAK-2024-171246

접 수 일 자 : 2024년 12월 02일

대 표 자 : 이태섭

시험완료일자 : 2024년 12월 16일

업 체 명 : 주식회사 아이엠테크

주 소 : 경기도 김포시 대곶면 상마신기로 93

시 료 명 : KS 플박스 (200.200.150)

## 시험결과

시험항목	단위	시료구분	결과치	시험방법
치수(A)	mm	-	200.2	KS C 8458 : 2012
치수(B)	mm	-	200.1	KS C 8458 : 2012
치수(H)	mm	-	149.6	KS C 8458 : 2012
치수(C)	mm	-	100.0	KS C 8458 : 2012
치수(5M)	mm	-	4.3	KS C 8458 : 2012

- 용 도 : 품질관리용

- 비 고 : 1. 이 성적서는 의뢰자가 제시한 시료 및 시료명으로 시험한 결과로써 전체 제품에 대한 품질을 보증하지 않으며, 성적서의 진위확인인 홈페이지(www.ktr.or.kr) 또는 QR code로 확인 가능합니다.  
 2. 이 성적서는 홍보, 선전, 광고 및 소송용 등으로 사용될 수 없으며, 용도 이외의 사용을 금합니다.  
 3. 이 성적서는 원본(재발행 포함)만 유효하며, 사본 및 전자 인쇄본/파일본은 결과치 참고용입니다.

Lee Seungho

작성자 : 이승호

Tel : 02-2092-3626

Oh Donghyun

기술책임자 : 오동현

Tel : 1577-0091(ARS ①-④)

2024년 12월 16일

**KTR** 한국화학융합시험연구원



위변조 확인용 QR code

Page : 1 of 1





Korea Testing Certification institute 문서관리번호 : GNVP-FUXR-SGNO

# 시험 성적서

성적서 번호 : GT2025-03209

회사명 : 주식회사 아이엠테크  
대표자 : 이태섭  
주소 : 경기도 김포시 대곶면 상마신기로 93

- 1. 시료명 : 폴박스  
- 규격 및 형식 : [가로×세로×높이, 두께(mm)] : 200 × 200 × 150 , 1.6 t
- 2. 성적서의 용도 : 품질관리용
- 3. 접수일자 : 2025년 04월 02일
- 4. 시험일자 : 2025년 04월 02일 ~ 2025년 04월 14일
- 5. 시험방법 : 의뢰자 제시 규격(KS C 8458 : 2012)
- 6. 시험결과 : 합격

시험자 : 이보희 *이보희*

승인자 : 이영주 *이영주*

- 1. 이 성적서의 결과는 KS Q ISO/IEC 17025 및 KOLAS 인정과 관련이 없으며, 의뢰자가 제시한 시료 및 시료명으로 시험한 결과로서 전체 제품에 대한 품질을 보증하지 않습니다.
- 2. 이 성적서는 우리 시험연구원의 사전 동의 없이 홍보, 선전, 광고 및 소송용으로 사용될 수 없으며 용도 이외의 사용을 금합니다.
- 3. 이 성적서의 진위여부는 홈페이지(www.ktc.re.kr)에서 확인할 수 있습니다.

2025년 04월 14일



## 한국기계전기전자시험연구원장



www.ktc.re.kr [15809] 경기도 군포시 흥안대로27번길 22  
TEL : 1899-7654 FAX : 031-455-7307

서식P708-05(Rev.4)

Page : 1 of 4



# 시험 결과

성적서 번호 : GT2025-03209

## 1. 개요

본 시험성적서는 의뢰자가 제시한 시험조건 및 방법에 따라 시험한 결과임.

## 2. 적용 또는 인용규격

의뢰자 제시 규격(KS C 8458 : 2012)

## 3. 시험시료

- (1) 제 품 명 : 풀박스
- (2) 가로×세로×높이 , 두께 (mm) : 200 × 200 × 150 , 1.6 t
- (3) 제조회사 : 주식회사 아이엠테크



시료사진

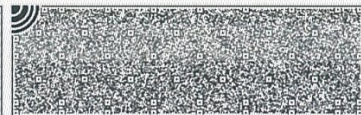
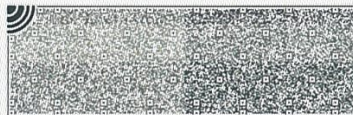
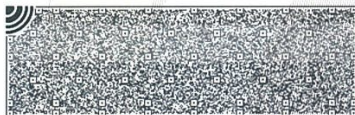

# 시험결과

성적서 번호 : GT2025-03209

## 4. 시험조건 및 방법

시험항목	시험조건 및 방법	판정기준														
구조	<p>구조는 KS C 8438의 8.(구조)에 따르는 외에, 다음에 적합하여야 한다. 다만, KS C 8438의 8.1 c)의 3) 및 4)는 적용하지 않는다.</p> <p>a) 박스류 및 커버류는 표 1 및 표 2에 나타난 두께의 강판을 프레스 가공 또는 용접 가공에 의해 제작한 것일 것.</p> <p>b) 박스류에는 녹아웃을 록너트 및 부싱 등의 사용에 지장이 없도록 배치하고 있을 것.</p> <p>c) 박스류에 커버류 및 기구를 부착하는 부분(통칭 귀라 한다.)을 설치할 경우에는 프레스 가공에 따르는 외에, 용접 또는 리벳팅, 그 밖의 견고한 방법에 따를 것.</p> <p>d) 커버류의 부착용 구멍 치수 및 모양은 임의로 하지만, 박스류에 확실하게 고정할 수 있을 것.</p> <p>e) 조영물에 부착하기 위한 <math>f 6 \text{ mm}</math>의 구멍은 녹아웃이라도 무방하다.</p> <p>f) 박스의 녹아웃은 임의로 한다.</p>	기준에 적합할 것.														
모양 및 치수	<p style="text-align: right;">단위 : mm</p>	<table border="1"> <tr> <td>A</td> <td><math>(200 \pm 2.5) \text{ mm}</math></td> </tr> <tr> <td>B</td> <td><math>(200 \pm 2.5) \text{ mm}</math></td> </tr> <tr> <td>H</td> <td><math>(150 \pm 1.5) \text{ mm}</math></td> </tr> <tr> <td>C</td> <td><math>(100 \pm 1.5) \text{ mm}</math></td> </tr> <tr> <td>12</td> <td><math>(12 \pm 1.0) \text{ mm}</math></td> </tr> <tr> <td>6</td> <td><math>(6 \pm 0.5) \text{ mm}</math></td> </tr> <tr> <td>두께</td> <td><math>(1.6 \pm 0.08) \text{ mm}</math></td> </tr> </table>	A	$(200 \pm 2.5) \text{ mm}$	B	$(200 \pm 2.5) \text{ mm}$	H	$(150 \pm 1.5) \text{ mm}$	C	$(100 \pm 1.5) \text{ mm}$	12	$(12 \pm 1.0) \text{ mm}$	6	$(6 \pm 0.5) \text{ mm}$	두께	$(1.6 \pm 0.08) \text{ mm}$
A	$(200 \pm 2.5) \text{ mm}$															
B	$(200 \pm 2.5) \text{ mm}$															
H	$(150 \pm 1.5) \text{ mm}$															
C	$(100 \pm 1.5) \text{ mm}$															
12	$(12 \pm 1.0) \text{ mm}$															
6	$(6 \pm 0.5) \text{ mm}$															
두께	$(1.6 \pm 0.08) \text{ mm}$															
방청 처리 시험	<p>전기 아연 도금을 한 것, 합성 수지 피복을 한 것, 도장을 한 것 및 도료를 칠한 부분은 KS D 9502에 따라 연속 8시간 분무하고 16시간 휴지하는 조작을 2회 반복하고 다시 8시간 분무한다.</p>	절단면 및 나사부를 제외하고 녹이 슬지 않을 것.														

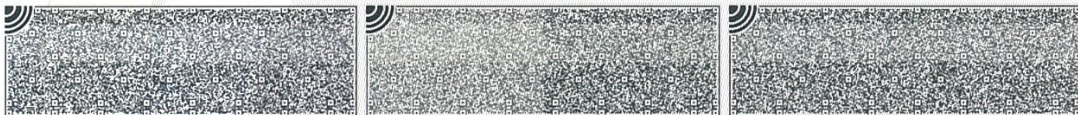

# 시험결과

성적서 번호 : GT2025-03209

## 5. 시험결과

시험항목	판정기준		시험결과
구조	5.구조 기준에 적합할 것		적합함
모양 및 치수	A	(200 ± 2.5) mm	199.9
	B	(200 ± 2.5) mm	199.9
	H	(150 ± 1.5) mm	148.7
	C	(100 ± 1.5) mm	100.0
	12	(12 ± 1.0) mm	12.9
	6	(6 ± 0.5) mm	6.4
	두께	(1.6 ± 0.08) mm	1.56
방청 처리시험	절단면 및 나사부를 제외하고 녹이 슬지 않을 것.		녹이 슬지 않음

## 6. 비고

- 본 시험은 KS C IEC 61035-1에 따른 다음의 주위환경에서 시험하였음.
- 방청 처리시험 결과 판정은 정상적인 시력으로 육안 판단함.
- (1) 온도 : (20 ± 5) °C

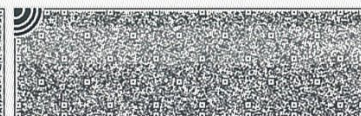

# 2024년 납품 실적

시공사	현장명	품목	규격
(주)광안이앤씨	인천공항4단계2터미널	C-TYPE	450 이하 53*450
(주)부현전기	시티오씨엘3단지	폴박스1.2T	300*130*85
(주)삼진일렉스	DL안양어반포레	조적박스고정판넬(1구)	110*120(중심)
(주)삼진일렉스	평택P4 154	폴박스1.5T(STS304)	1100*300*250
(주)삼진일렉스	삼성ENGB공구	철물(주문사양)	4T*2400*1200 손잡이2개부착
(주)삼진일렉스	헤림양주	모터지지대(A-TYPE)	L1500(300)
(주)신보	삼엔송도바이오5공장	C-TYPE	450 이하 53*450
(주)신보	현산둔촌주공아파트	철판	1.0T 200*900
(주)신보	금호세종6-3H2BL	모터지지대(A-TYPE)	L1500(700)
(주)신보	한화판교PSK	C-TYPE	450 이하 53*450
(주)신보	포스코용현학익	상부단열재보호박킹	50*50
(주)양지	오산서동A2BL	조적박스 고정판넬	S/W + 연용박스
삼연전공(주)	SK과천메카존	커버(주문사양)	2.0T*500*150 분체
삼연전공(주)	수원아이파크	슬리브1.6T/포스맥	300*130*160(인서트2.타공6)
삼연전공(주)	GS강릉자이	접지단자함커버(주문사양)	1.2T STS 300*300
일렉파워(주)	잠실진주재건축	슬리브일체형1.6T	400*100*200 커버1.2 포스맥 경첩
일렉파워(주)	거창더	조적박스고정판넬(2구)	110*280(편심)
종합전기(주)	힐스테이트광교중앙역	폴박스1.2T	200*200*100
주식회사 한은씨앤씨	자양1재정비축진구역	C-TYPE	650 이하 40*620
(주)부현전기	힐스테이트하버하우스	덕트1.2T	200*100*3000 커버포함/포스맥
(주)부현전기	구미송정동범양레우스	폴박스1.6T	300*300*300
(주)부현전기	시티오씨엘3단지	폴박스1.2T	300*150*100
(주)부현전기	일산창고	조적써포트 수리	1175개
(주)부현전기	힐스테이트하버하우스	폴박스1.2T(포스맥)	2800*800*450
(주)부현전기	인천공항4단계제2터미널	모터지지대(C-TYPE)	L1000*200(찬넬)
(주)부현전기 천안지점	천안노태공원	조적연결대	300mm
(주)삼진일렉스	청라SK지식산업센터	싱글브라켓	L1200(50*120*6T)
(주)은세이앤씨	진주분아르떼아파트	슬리브일체형1.6T	300*100*180 포스맥 경첩 타공20
(주)은세이앤씨	양주META-X	폴박스1.6T	600*700*300
(주)은세이앤씨	수원선재미공원주차장	벽체슬리브1.6T	200*110*200
(주)하나전기	이천차이더파크	폴박스1.6T	300*300*150
종합전기(주)	광교상현2차	폴박스1.2T	200*200*150
효진 주식회사	월산현대지역주택조합	C-TYPE	450 이하 57*450
(주)삼진일렉스	청라SK지식산업센터	철물(주문사양)	진입발판
(주)신보	삼엔송도바이오5공장	C-TYPE	650 이하 53*650
(주)신보	포스코용현학익	C-TYPE	650 이하 70*600
(주)신보	현엔의왕차세대배터리	폴박스1.6T/분체	300*300*250 고려화학 유광
(주)신보	한화포항학천리	C-TYPE	450 이하 57*450
(주)유림	청담삼익아파트	조적써포트	2630 mm
(주)하나전기	부평4구역	슬리브1.6T	300*100*170 포스맥 인서트2
(주)홀리랜드테크놀로지	힐스테이트검단웰카운티	브라켓	2.3T 150*70(폭50) L자
삼연전공(주)	SND천안자이타워	폴박스1.2T	500*200*200 타공5
승아전기(주)	SA-음성마크베르	조적써포트	2530 mm
일렉파워(주)	거창더	C-TYPE	450 이하 57*450
종합전기(주)	을지로5가오피스텔	폴박스1.2T	200*200*100
풍국전기(주)	문경전차선현장	폴박스커버 2.0T	100*200
효진 주식회사	봉담프라이드시티	조적박스고정판넬(2구)	110*250(중심)
효진 주식회사	힐스테이트문테로이	조적박스고정판넬(1구)	110*140(편심)
(자)동화	천안주공4단지	C-TYPE	450 이하 53*450
(주)동양네트웍	의정부용현동현대	슬리브커버2.0T	경첩일체형커버 포스맥 300*100
(주)부현전기	여의구역본계약전기공사	조적연결대	300mm
(주)삼진일렉스	힐스테이트이천1단지	폴박스1.2T	350*200*210(격벽/타공40)
(주)삼진일렉스	힐스테이트이천2단지	폴박스1.2T	350*200*210(격벽/타공40)
(주)신보	현엔의왕차세대배터리	C-TYPE	450 이하 53*450
(주)신보	포스코광양항금지구	C-TYPE(주문사양)	80*570
(주)하나전기	인천계양1구역	폴박스커버1.0T	220*220
경우전기(주)	화성비봉우미린	BONDING JUMPER	330MM
보람전설(주)	검단2고등학교	폴박스1.6T/분체	570*310*120 커버X/메쉬망
삼연전공(주)	검단금강펜타리움3차	슬리브1.6T	500*200*148(커버1.2)



시공사	현장명	품목	규격
삼언전공(주)	대우수원영통푸르지오	조적박스고정판넬(1구)	110*140(편심)
유피이앤씨(주)	이천역힐스테이트	슬리브일체형1.6T	300*100*320(커버1.2T)
청암기업(주)	광명제4R구역	전선관지지대	360*130*250
(자)동화	서울숲아이파크1차	분전반고정틀	2380*450mm
(주)부현전기	시티오씨엘3단지	연결박스1.2T	300*150*130(커버O)
(주)부현전기	부천소사특별건축	조적박스고정판넬(1구)	110*120(중심)
(주)부현전기	범양건영구미송정동	폴박스1.6T	500*200*300
(주)삼진일렉스	평택P4 154	폴박스1.5T(STS304)	300*300*300
(주)삼진일렉스	인덕원자이SK뷰	조적박스고정판넬(1구)	110*120(클립, 진성)
(주)신보	현산고덕아이파크디어반	철물(주문사양)	고체연료받침대 350*350*400/분체
(주)신보	대우동탄푸르지오	폴박스2.3T/분체	600*500*700/특고인입용
(주)코콤	시화라군인더테라스	홈넷박스1.2T	380*280*60 날개분리형 분체
대일전기산업(주)	둔촌주공재건축3공구	케이블덕트	300*130*3M(링10개/분체/홀타공X)
(주)서진전기	UR1.2블럭	슬리브일체형1.6T	200*100*230 포스맥 경첩
(주)하나전기	광명1R구역	조적박스고정판넬(2구)	110*250(중심)
(주)하나전기	이천자이더파크	폴박스1.6T	200*200*200
대호전기 주식회사	대우둔촌4공구	C-TYPE(평철)	650 이하 650 평 주름X
보람전설(주)	검단2고등학교	스틸소켓	30*30*200mm
삼언전공(주)	대전송어리샘	Γ형강	50*50*4T(2200mm*11개)
일렉파워(주)	광주운암모아엘가	슬리브일체형1.6T	500*100*150 포스맥 경첩
(자)동화	송도더스카이	모터지지대(A-TYPE)	L2400(1000)
(주)삼진일렉스	SK달서	모터지지대(B-TYPE)	L1500(400)*200 찬널3
(주)삼진일렉스	한라군산지공동1차	폴박스1.2T	150*350*40 커버X
(주)신보	두산삼척화력발전소	폴박스2.3T/용융	100*100*50
(주)신보	두산순천트리마제	C-TYPE	350 이하 53*170
(주)하나전기	판교제2테크노밸리	모터지지대(A-TYPE)	L1000(400)
동부엔텍 주식회사	역촌1구역	조적박스고정판넬(1구)	110*140(편심)
삼언전공(주)	대우수원영통푸르지오	폴박스1.2T	1130*150*110
효진 주식회사	힐스테이트몬테로이	조적박스고정판넬(1구)	110*120(중심)
(주)부현전기	부천소사특별건축	조적박스고정판넬(1구)	110*120(클립, 대교)
(주)삼진일렉스	청라SK지식산업센타	C-TYPE	450 이하 40*450
(주)삼진일렉스	힐스테이트이천1단지	슬리브일체형1.2T	300*100*320 포스맥 경첩
(주)삼진일렉스	힐스테이트이천2단지	슬리브일체형1.2T	300*100*320 포스맥 경첩
(주)하나전기	철산자이더헤리티지2공구	조적써포트	2530 mm
(주)하나전기	고성토성면아아진리	슬리브1.6T	400*150*170 커버1.2 (내, 외부보강)
(주)하나전기	인천계양1구역	모터지지대(A-TYPE)	L1700(900)
(주)하나전기	부평4구역	폴박스1.2T	760*450*140
(주)하나전기	대전선화1공구	연결박스1.2T	220*130*90(효성3구)
(주)하나전기	청담522/502오피스텔	슬리브커버1.6T	800*100 포스맥 경첩용
(주)하나전기	용인남곡2지구	폴박스2.0T	150*150*150
삼언전공(주)	검단금강펜타리움2차	슬리브1.6T	400*150*210
삼언전공(주)	sk학익	폴박스1.6T/분체	280*280*200
효진 주식회사	월산현대지역주택조합	조적박스고정판넬(2구)	110*280(편심)
(주)부현전기	힐스테이트하버하우스	C-TYPE	450 이하 53*450
(주)하나전기	판교제2테크노밸리	폴박스1.2T(STS304)	400*400*200
삼언전공(주)	청계SKVIEW	조적박스고정판넬(3구)	110*420(중심)
유피이앤씨(주)	이천역힐스테이트	슬리브고정볼트	
주식회사 한은씨앤씨	동탄역멀티플라이어	C-TYPE	450 이하 40*450
(주)광안이앤씨	한양산업개발볼광동	C-TYPE	550 이하 50*500
(주)삼진일렉스	군산한라신역세권	폴박스1.6T	200*200*150
(주)삼진일렉스	인덕원자이SK뷰	폴박스커버1.2T	200*200
(주)신보	대우중주기업도시	조적박스고정판넬(1구)	110*120(클립, 진성)
대호전기 주식회사	대우둔촌4공구	C-TYPE(평철)	650 이하 650 평 주름X
동부엔텍 주식회사	역촌1구역	조적연결대	100mm
(주)광안이앤씨	오렌지대구남일동	조적써포트	3030 mm
(주)코콤	천호동행복주택	연결박스1.2T	367*176*80
(주)홀리랜드테크놀러지	힐스테이트검단웰카운티	스위치박스	1개용 44
삼언전공(주)	GS휘경3구역	슬리브2.0T	400*150*200(커버1.6)
(자)동화	안양냉천지구	조적박스고정판넬(1구)	110*120(중심)
(주)부현전기	부천소사특별건축	조적연결대	100mm
(주)삼진일렉스	힐스테이트이천1단지	가대	2500*2600(분리형/삽입형)
(주)삼진일렉스	인덕원자이SK뷰	철물(주문사양)	1.2T 250*130*80
(주)삼진일렉스	DL시흥장현	폴박스커버1.0T	200*200



시공사	현장명	품목	규격
(주)삼진일렉스	힐스테이트이천2단지	가대	2500*2600(분리형/삽입형)
(주)하나전기	길음뉴타운	폴박스커버1.2T	150*150
삼언전공(주)	대우수원영통푸르지오	상부단열재보호박킹	50*50
주식회사 대명이앤씨	이천역힐스테이트	슬리브일체형1.6T	300*100*320(커버1.2T)
효진 주식회사	봉담프라이드시티	조적박스고정판넬(2구)	110*250(중심)
(주)광안이앤씨	서해송도2근린공원	폴박스1.6T	600*600*600
(주)동양아이텔	거창더	슬리브1.6T	300*100*280 인서트4
(주)부현전기	시티오씨엘3단지	폴박스1.2T	300*300*300
(주)삼진일렉스	평택P4 154	폴박스1.6T	150*150*150
(주)신보	한화청주매봉아파트	C-TYPE	450 이하 56*450
(주)신보	포스코광명1R	철근바	400 mm
(주)신보	두산삼척화력발전소	폴박스2.3T/응용	100*100*50
(주)하나전기	한남동90-4주거복합시설	조적써포트	2730 mm
삼언전공(주)	대우둔촌주공2공구	폴박스1.2T	200*200*150
일렉파워(주)	거창더	C-TYPE(주문사양)	95*550
효진 주식회사	힐스테이트문테로이	조적연결대	450mm
(자)동화	옥천이편한세상	브라켓	1.6T 50*70 ㄱ(폭42)
(주)동양아이텔	거창더	볼트, 너트	슬리브조인트 트레이고정용
(주)삼진일렉스	DL안양어반포레	조적박스고정판넬(1구)	110*120(클립, 진성)
(주)유림	청담삼익아파트	조적박스고정판넬(2구)	110*250(중심)
(주)유림	GS광주운암3단지	슬리브1.6T/포스맥	300*100*180 인서트4
(주)홍진전기	이안논현오션파크	C-TYPE	550 이하 60*500
대호전기 주식회사	대우둔촌4공구	B-TYPE/S	300 mm
삼언전공(주)	대우수원영통푸르지오	상부단열재보호박킹	50*50
서광전기통신공사(주)	함양창녕고속도로6공구	폴박스2.6T/응용	200*150*100
(주)동승전기	포스코용문동1단지	조적박스고정판넬(1구)	110*120(중심)
(주)삼진일렉스	코오롱강동구자원순환센터	모터지지대(C-TYPE)	L1800(900)*300
(주)신보	현엔의왕차세대배터리	폴박스1.6T/분체	300*300*300 고려화학 유광
(주)신보	포스코의정부부리들시티	C-TYPE	450 이하 53*450
(주)온세이앤씨	양주META-X	C-TYPE	450 이하 53*450
(주)온세이앤씨	전주본아르떼아파트	조적연결대	100mm
(주)코콤	시화라군인테라스	철물(주문사양)	1.2T 80*350 흠뻑박스 날개
(합)보광전기	오송서한이다움	하부조절대	
경우전기(주)	검단5차호반써밋	슬리브일체형1.6T	300*100*200 경첩
삼언전공(주)	검단금강펜타리움2차	조적연결대	300mm
삼언전공(주)	대우둔촌주공2공구	모터지지대(C-TYPE)	L1200(500)*120
주식회사 이레유빅	원주힐스테이트	슬리브일체형1.6T	300*100*300 포스맥 경첩/알폼용(커버X)
한길테크윈 주식회사	광주운암동	슬리브일체형1.6T	300*100*180 포스맥 경첩
(자)동화	옥천이편한세상	C-TYPE	450 이하 60*450
(주)신보	롯데천안빙과라인	폴박스2.0T	500*500*600
(주)하나전기	광명1R구역	슬리브1.6T	250*150*200 커버x
(합)보광전기	평택하이센트	A타입 스위치 가로	450*250
신신이앤씨(주)	현대통영죽림리	C-TYPE	450 이하 60*450
(주)삼진일렉스	SK달서	모터지지대(B-TYPE)	L2000(400/400/500/700)*200 찬넬4
(주)신보	포스코용현학익	폴박스커버1.0T	350*350(100*100) 고무패킹
(주)코콤	남양주-다산	연결박스1.2T	212*140*140
(주)하나전기	부평4구역	폴박스1.2T	400*450*200
(합)보광전기	더샵엘리프	조적써포트	2550 mm
(주)삼진일렉스	DL시흥장현	폴박스1.6T	300*200*350
(주)삼진일렉스	청라SK지식산업센터	싱글브라켓	L1200(50*120*6T)
(주)세종이앤지	행정중심복합도시3생활권	폴박스1.2T(STS304)	200*200*150
(주)신보	포스코진주장애공원	C-TYPE	450 이하 55*450
(주)유림	청담삼익아파트	슬리브조인트	1.6T 100*390/접지고정
보람전설(주)	검단2고등학교	조적써포트	3000 mm
신신이앤씨(주)	요진신림동	조적써포트	2750 mm
(주)삼진일렉스	대구대명센트럴	폴박스1.6T/분체	600*600*400
(주)신보	중흥오산세교A9	폴박스1.6T/분체	700*500*500
(주)유림	청담삼익아파트	슬리브 알폼 고정 리벳	
(주)하나전기	공평15.16지구	슬리브1.6T	1050*150*170
탑(TOP)정보통신	한양대6.7학생생활관	상부단열재보호박킹	50*50
한길테크윈 주식회사	광주운암동	연결박스1.0T	200*145*150
(주)광안이앤씨	한양산업개발불광동	C-TYPE(평철)	650 이하 600 주름X
(주)신보	현엔의왕차세대배터리	폴박스1.6T/분체	150*150*150(고려화학 유광)



시공사	현장명	품목	규격
(주)신보	한화청주대봉아파트	C-TYPE	450 이하 56*450
(주)코콤	라군인테라스-시화	홈넷박스1.2T	380*280*60 분체 날개분리형
(합)보광전기	오송서한이다음	조적써포트	2570 mm
경우전기(주)	남양주도곡2재개발	슬리브일체형1.6T	300*100*230 타공30/커버X
장한전산(주)	금호옥천마암리	조적써포트	2530 mm
효진 주식회사	울산공장전기차	B-TYPE/S	450 mm
(자)동화	이문3구역	조적써포트	2590 mm
(주)동승전기	포스코용문동1단지	조적연결대	450mm
(주)삼진일렉스	대구힐스테이트달성	플박스1.6T/분체	300*300*500
(주)삼진일렉스	DL안양어반포레	조적연결대	50mm
(주)신보	현산안성고삼가유지구	연결박스1.2T	200*200*150 커버O/분체
(주)하나전기	철산자이더헤리티지2공구	조적박스고정판넬(1구)	110*140(편심)
효진 주식회사	현대모비스영남권	C-TYPE	450 이하 53*450
(자)동화	안양병천지구	조적박스고정판넬(1구)	110*120(클립, 대교)
(주)하나전기	청담522/502오피스텔	슬리브일체형1.6T	900*100*180 포스맥 경첩
(자)동화	광명1R재개발	조적박스고정판넬(1구)	110*120(클립, 진성)
(주)동승전기	코오롱대성동하늘채	플박스2.0T/용융	200*200*100
다남전기(주)	신대방동역세권청년주택	슬리브1.6T	700*150*250(커버1.6T)
(주)부현전기	한라인천작전동APT	슬리브1.6T	350*150*180 타공12 (외부보강)
(주)부현전기	부천소사특별건축	조적연결대	100mm
신신이앤씨(주)	요진신림동	C-TYPE(주문사양)	95*450
효진 주식회사	월산현대지역주택조합	C-TYPE	450 이하 57*450
(주)코콤	진흥기업-부평	홈넷박스1.2T	210*250*80
(합)보광전기	평택하이센트	A타입 스위치 가로	179*250
서광전기통신공사(주)	중촌1구역	슬리브1.6T	350*150*200
효진 주식회사	울산공장전기차	C-TYPE	450 이하 53*450
(자)동화	이문3구역	커버(주문사양)	2.0T 120*70
(주)하나전기	이천자이더파크	모터지지대(B-TYPE)	L1200(500)*200 42C
효진 주식회사	월산현대지역주택조합	C-TYPE	450 이하 57*450
효진 주식회사	현대모비스영남권	C-TYPE	450 이하 53*450
(주)광안이앤씨	서해송도2근린공원	플박스1.6T	600*600*600
(주)부현전기	인천공항4단계제2터미널	모터지지대(C-TYPE)	L1000(500)*200(찬넬)
(주)삼진일렉스	청라SK지식산업센터	철물(주문사양)	L730(C찬넬) 용융
(주)삼진일렉스	인덕원자이SK뷰	연결박스1.2T	230*230*90
(주)삼진일렉스	한라군산지곡동1차	플박스1.2T	200*200*120(커버X)
(주)신보	삼연송도바이오5공장	C-TYPE	650 이하 53*650
(주)신보	두산순천트리마제	C-TYPE	450 이하 53*450
(주)은세이앤씨	전주본아르메아파트	슬리브일체형1.6T	300*100*180 포스맥 경첩 타공20
(주)지앤에이엔지	평택라씨엘로	C-TYPE(주문사양)	90*450
경우전기(주)	평촌트리비아현대	커버(주문사양)	1.2T 200*130(타공9)
동부엔텍 주식회사	역촌1구역	조적연결대	100mm
삼연전공(주)	안양호계동데이터센터	플박스1.6T/용융	300*300*300
삼연전공(주)	청계SKVIEW	조적써포트	2530 mm
삼연전공(주)	대우둔촌주공1공구상가	플박스1.6T	200*200*100
삼연전공(주)	마곡LG사이언스DP2	플박스1.2T	150*100*100
삼연전공(주)	SND천안자이타워	플박스1.2T	705*155*150
삼연전공(주)	GS의정부스카이자이	철물(주문사양)	1.0T 50*140 (폭75/65) 타공
일렉파워(주)	잠실진주재건축	슬리브일체형1.6T	400*100*200 포스맥 경첩
일렉파워(주)	고양풍동2지구	슬리브1.6T/포스맥	900*100*180 인서트4
일렉파워(주)	반포3주구삼성래미안	플박스1.2T	250*450*50
주식회사 한은씨앤씨	평택한스빌	철물(주문사양)	1.6T 80*410(폭60) C타입모양/포스맥
주식회사 한은씨앤씨	자양1재정비촉진구역	C-TYPE	450 이하 40*440
주식회사 한은씨앤씨	창원힐스테이트마크로엔	C-TYPE(주문사양)	80*650
(주)동승전기	현산송어리샘아아파크	조적박스고정판넬(2구)	110*250(중심)
(주)디테크	동두천중흥S클래스	플박스1.2T	250*250*150
(주)삼진일렉스	이문1구역	조적박스고정판넬(1구)	110*120(클립, 대교)
(주)삼진일렉스	DL시흥장현	플박스1.6T/분체	415*700*215
(주)신보	삼연송도바이오5공장	C-TYPE	650 이하 53*650
경우전기(주)	이천사동휴먼빌	플박스1.6T/분체	200*200*100
다남전기(주)	도봉구창동	C-TYPE	450 이하 53*450
대일전기산업(주)	대우건설일산탄현	모터지지대(B-TYPE)	L500(200)*150(찬넬)
삼연전공(주)	검단금강펜타리움3차	슬리브1.6T	600*200*200(커버1.2)
삼연전공(주)	둔촌아이파크	C-TYPE	450 이하 50*450



시공사	현장명	품목	규격
보람전설(주)	검단2고등학교	폴박스1.6T/분체	440*310*120 커버X/메쉬망
삼업전공(주)	동성로SK	폴박스1.6T	600*300*300
(주)온세이엔씨	청주테크노폴리스	C-TYPE	450 이하 57*450
(주)지엔에이엔지	평택라씨엘로	A타입 스위치 가로	350*200
(주)하나전기	광명1R구역	철물(주문사양)	1.2T 80*80(폭40) ㄱ
삼업전공(주)	GS길동신동아	폴박스커버1.0T	400*150
종합전기(주)	힐스테이트동탄파크리크스	조적박스고정판넬(2구)	110*250(중심)
주식회사 한은씨앤씨	평택한스빌	철물(주문사양)	1.6T 85*420(폭60) C타입모양/포스맥
(주)삼진일렉스	코오롱강동구자원순환센터	모터지지대(C-TYPE)	L450(200)*200 C찬넬
(주)신보	현엔역삼동복합시설	C-TYPE	450 이하 53*450
(주)신보	현산안성고삼가유지구	폴박스1.6T/분체	300*300*200
(주)신보	현엔의왕차세대배터리	폴박스1.6T/분체	900*400*600(고려화학 유광)
(주)신보	고삼물류안성고삼가유지구	폴박스1.6T/분체	300*300*200
(주)코콤	시화라군인더테라스	홈박스1.2T	380*280*60 날개분리형 분체
(합)보광전기	오송서한이다움	연결박스1.6T	200*200*60 커버x/분체
삼업전공(주)	안양호계동데이터센터	폴박스1.6T/용융	200*200*200(타공3)
삼업전공(주)	SK학익	모터지지대(B-TYPE)	L1000(300)*150
(주)삼진일렉스	인덕원자이SK뷰	폴박스1.2T	200*200*100
(주)신보	포스코광양항금지구	모터지지대(C-TYPE)	L1000(500)*150
(주)신보	한화호석유	폴박스2.0T/용융	300*300*200
(주)우진정보	한국수출입은행	연결박스1.6T	800*200*150(커버O)
(주)유림	청담삼익아파트	슬리브1.6T	300*100*180 인서트2 타공12 약전
(주)코콤	라군인더테라스-시화	홈박스1.2T	380*280*60 분체 날개부착형
(주)하나전기	광명1R구역	조적박스고정판넬(3구)	110*420(중심)
경우전기(주)	아산배방금강펜타리움	조적써포트	2700 mm
삼업전공(주)	SND천안자이타워	브라켓	3.0T 80*20(폭60)
(자)동화	서울숲아이파크1차	분전반고정틀	2380*450mm
(자)동화	이문3구역	조적박스고정판넬(2구)	110*250(중심)
(주)일신테크	국립이천호국원	C-TYPE	450 이하 50*450
(주)하나전기	한남동90-4주거복합시설	조적써포트	2730 mm
(합)보광전기	시티도안	조적써포트	2650 mm
삼업전공(주)	검단금강펜타리움2차	슬리브1.6T	400*150*210
삼업전공(주)	GS신반포4지구	조적박스고정판넬(1구)	110*140(편심)
(주)동승전기	포스코용문동1단지	조적박스고정판넬(1구)	110*140(편심)
(주)삼진일렉스	DL시흥장현	폴박스1.6T	200*200*150
(주)세움테크윈	우남병점오피스텔	조적연결대	300mm
(주)신보	현엔화성동탄35BL	폴박스2.3T/분체	600*450*400
(주)온세이엔씨	전주본아르메아파트	BONDING JUMPER	360MM
대일전기산업(주)	대우건설안양진흥	아연각	1.4T 50*30 (2M*40개)
삼업전공(주)	동성로SK	폴박스1.6T/분체	500*500*500
(주)부현전기	부천소사특별건축	조적박스고정판넬(1구)	110*120(클립, 대교)
삼업전공(주)	대우평촌엘프라우드	폴박스1.2T	200*200*100
(주)신보	한화포항학천리	싱글브라켓	L400
(주)하나전기	공평15.16지구	슬리브1.6T	1050*150*170
(주)하나전기	판교제2테크노밸리	모터지지대(A-TYPE)	L1000(400)
삼업전공(주)	검단금강펜타리움2차	조적연결대	300mm
삼업전공(주)	대전송어리샘	조적박스고정판넬(1구)	110*120(중심)
일렉파워(주)	잠실신주재건축	철판가공	1.2T 1750*650
(주)부현전기	시티오씨엘3단지	폴박스1.2T/분체	250*250*150
(주)삼진일렉스	LH해남해리2BL	철물(주문사양)	선반 1200*500*1800 4단
(주)삼진일렉스	대구대명센터럴	C-TYPE(주문사양)	30*290(날개50)
(주)유림	청담삼익아파트	조적써포트	2580 mm
(주)동승전기	포스코용문동1단지	모터지지대(C-TYPE)	L1000(700)*200 찬넬
(주)부현전기	인천공향4단계제2터미널	모터지지대(C-TYPE)	L1000(500)*200(찬넬)
(주)삼진일렉스	SK달서	모터지지대(C-TYPE)	L2940(800/800/800/540) 찬넬4
(주)신보	포스코광양항금지구	폴박스1.6T	1350*200*150
(주)하나전기	천안청당동	폴박스1.2T	1500*400*300
(주)홀리랜드테크놀러지	힐스테이트검단웰카운티	C-TYPE	450 이하 57*450
동은엔지니어링(주)	의왕고천1차대방	C-TYPE(평철)	350 이하 250
삼업전공(주)	GS휘경3구역	슬리브2.0T	400*150*200(커버1.6)/강전
(주)신보	태영서초동백암빌딩	폴박스1.6T	200*250*150
(주)신보	삼엔송도바이오5공장	C-TYPE	650 이하 53*650
(합)보광전기	자이르네	조적써포트	2550 mm



시공사	현장명	품목	규격
(합)보광전기	시티도안	조적써포트	2650 mm
삼언전공(주)	대우수원영통푸르지오	조적박스고정판넬(1구)	110*140(편심)
종합전기(주)	힐스테이트대구역	폴박스커버1.2T	200*200 타공1
(자)동화	이문3구역	조적연결대	50mm
(주)신보	현엔의왕차세대배터리	C-TYPE	450 이하 53*450
(주)신보	포스코천호4구역	B-TYPE/D(ALC)	300 mm
(주)지앤에스엔지	평택라씨엘로	C-TYPE(주문사양)	90*450
(주)하나전기	대전선화1공구	상부단열재보호박킹	50*50
(합)보광전기	오송서한이다움	조적연결대	50mm
종합전기(주)	힐스테이트동탄파크리크스	조적박스고정판넬(1구)	110*120(클립, 진성)
효진 주식회사	울산공장전기차	C-TYPE	450 이하 53*450
(주)부현전기	인천공항4단계제2터미널	폴박스2.0T/응용	500*500*350 주문품
(주)삼진일렉스	대구힐스테이트달성	폴박스1.6T/분체	500*400*400
(주)세종이앤지	행정중심복합도시3생활권	연결박스1.0T	100*100*180 커버X
경우전기(주)	이천사동휴먼빌	폴박스1.6T/분체	500*500*300
경우전기(주)	서안성물류센터	슬리브1.6T	1020*160*800 커버X
만대 네트워크	행정중심복합도시3생활권	연결박스1.0T	100*100*180 커버X
신보 인천지사	현대검단힐스테이트웰카운티	C-TYPE	450 이하 57*450
일렉파워(주)	거창더	조적박스고정판넬(2구)	110*280(편심)
(주)삼진일렉스	DL안양어반포레	C-TYPE(주문사양)	85*500
(주)삼진일렉스	코오롱강동구자원순환센터	철물(주문사양)	2.0T 325*220*50(폭150)
(주)신보	포스코용현학익	C-TYPE(주문사양)	350 이하 65*310(날개30)
(주)신보	한라송도F6업무시설	철판가공	1.6T 1480*680 분체
(주)신보	고삼물류안성고삼가유지구	C-TYPE	750 이하 73*600
신신이앤씨(주)	파인사천예수리	C-TYPE	450 이하 53*450
효진 주식회사	봉담프라이드시티	C-TYPE	450 이하 63*450
(주)동승전기	계룡천동4BL	폴박스1.2T(STS304)	250*250*200
(합)보광전기	더샵엘리프	조적써포트	2550 mm
다남전기(주)	신대방동역세권청년주택	C-TYPE	450 이하 53*450
일렉파워(주)	반포3주구삼성래미안	슬리브1.6T/포스맥	700*150*180(커버1.0 GI)
(주)삼진일렉스	소노인터내셔널남해리조트	폴박스2.0T	1200*400*400
(주)신보	고삼물류안성고삼가유지구	폴박스1.6T/분체	200*200*100
(자)동화	광명1R재개발	조적박스고정판넬(2구)	110*250(중심)
(주)부현전기	인천경서3구역	조적연결대	450mm
(주)신세계전기	서해인천송도역2차	조적박스고정판넬(1구)	110*120(클립, 진성)
(주)하나전기	공평15.16지구	연결박스1.2T	200*200*200(커버O)
(주)하나전기	판교제2테크노밸리	폴박스1.2T/분체	450*900*200
(주)하나전기	한남동90-4주거복합시설	조적박스고정판넬(1구)	110*120(클립, 대교)
(주)훈민아이티	행정중심복합도시3생활권	연결박스1.0T	100*100*180 커버X
서광전기통신공사(주)	천안하수처리장	폴박스1.6T/응용	600*600*800
(주)디엔아이코퍼레이션	경남군산아너스빌	슬리브일체형1.6T	500*100*200 포스맥 경첩
(주)부현전기	광명4R구역	조적박스고정판넬(1구)	110*120(중심)
(주)하나전기	광명1R구역	슬리브1.6T	500*150*150
(주)하나전기	철산자이더헤리티지2공구	폴박스1.6T(포스맥)	600*400*400
(합)보광전기	더샵엘리프	조적써포트	2550 mm
신신이앤씨(주)	요진신림동	C-TYPE	450 이하 60*450
(주)동양아이텔	거창더	철물(주문사양)	1.0T 550(타공) 폭100
(주)하나전기	고성토성면아아진리	슬리브1.6T/포스맥	600*200*180 (내.외부보강) 커버1.2
(주)부현전기	시티오씨엘3단지	폴박스1.2T/분체	300*300*350
(주)하나전기	마곡일반산업단지D40-2	폴박스1.6T/분체	700*700*500
(주)하나전기	광명1R구역	상부단열재보호박킹	50*50
(주)부현전기	인천공항4단계제2터미널	덕트	알루미늄 60*60/800
(주)삼진일렉스	힐스테이트이천1단지	폴박스1.2T	350*200*220(격벽/타공30)
(주)삼진일렉스	이문1구역	연결박스1.2T	200*220*220 분체/커버X /링설치
(주)삼진일렉스	힐스테이트이천2단지	폴박스1.2T	350*200*220(격벽/타공30)
(주)신보	현산동촌주공아파트	철물(주문사양)	EX망 철판 800*1200
(주)신보	한화여수N1	LCS SUPPORT 'A TYPE	HDG 1100*800/2 (015-3) /트레이
(주)신보	현엔의왕차세대배터리	폴박스커버1.6T/분체	250*250/접지단자함 철판/고려화학유광
(주)신보	포스코진주장재공원	C-TYPE	450 이하 55*450
(주)신보	현산안성고삼가유지구	폴박스커버1.2T	150*150*30(덮개모양)
(주)신보	현산고덕아이파크디어반	철물(주문사양)	1.2T 50*150*1000 L자
(주)하나전기	부평4구역	박스 콘넥타	1.6T 200*100 분체
경우전기(주)	화성비봉우미린	철물(주문사양)	1.0T 40*150(폭50) L자



시공사	현장명	품목	규격
대호전기 주식회사	대우둔촌4공구	모터지지대 (A-TYPE)	L1200(500)
동부엔텍 주식회사	역촌1구역	조적박스고정판넬 (1구)	110*140(편심)
삼업전공(주)	sk학익	폴박스1.6T/분체	300*300*200
삼업전공(주)	대전송어리샘	슬리브2.0T	400*200*200 외부보강/커버2.0T
삼업전공(주)	검단금강펜타리움2차	폴박스커버1.2T	200*200 타공1
삼업전공(주)	SK과천메카존	폴박스커버1.2T (STS)	150*150 타공2
삼업전공(주)	GS신반포4지구	폴박스1.2T	150*150*50
삼업전공(주)	SND천안자이타워	폴박스1.2T	300*300*150
삼업전공(주)	과천펜타시티	폴박스2.0T/분체	400*400*150
삼업전공(주)	풍림진천교성	폴박스1.2T	400*200*150
종합전기(주)	광고상현2차	폴박스커버1.2T (STS)	250*250
종합전기(주)	순천향대학교부속병원	폴박스1.2T	400*400*200
주식회사 한은씨앤씨	자양1재정비촉진구역	C-TYPE	450 이하 40*440(날개20)
주식회사 한은씨앤씨	오산현대	C-TYPE	450 이하 53*450
(주)광안이앤씨	오렌지용인기흥	모터지지대 (B-TYPE)	L1000(300)*120
(주)부현전기	힐스테이트하버하우스	모터지지대 (A-TYPE)	L1000(500)
(주)지앤에스이엔지	평택라씨엘로	A타입 스위치 가로	350*200
승아전기(주)	인천공항4단계2여객	폴박스2.0T/용융	500*500*350 주문품
신신이앤씨(주)	현업평택화양지구5BL	슬리브일체형1.6T	400*100*170/포스맥
(주)부현전기	인천공항4단계제2터미널	C-TYPE	450 이하 53*450
(주)부현전기	인천경서3구역	하부조절대	
(주)삼진일렉스	대구힐스테이트달성	폴박스1.6T/분체	300*300*200
(주)하나전기	고성토성면야야진리	폴박스2.0T/분체	600*500*600
(주)훈민아이티	행정중심복합도시3생활권	폴박스1.2T (STS304)	200*200*100
종합전기(주)	힐스테이트동탄파크리크스	조적박스고정판넬 (1구)	110*120(클립, 진성)
(자)동화	광명1R재개발	조적박스고정판넬 (1구)	110*120(클립, 진성)
(주)동승전기	계룡갑천2BL	조적박스고정판넬 (1구)	110*140(편심)
(주)신보	삼엔송도바이오5공장	C-TYPE	650 이하 53*650
(주)코콤	롯데마곡	연결박스1.2T	294*186*130
(주)하나전기	광명1R구역	연결박스1.0T	250*200*50 계량기함 커버X
경우전기(주)	남양주도곡2재개발	조적박스고정판넬 (1구)	110*120(클립, 대교)
삼업전공(주)	SK서산3공장	철물 (주문사양)	2.0T 45*45(폭40)
효진 주식회사	월산현대지역주택조합	C-TYPE	450 이하 53*450
(자)동화	SK금정역3차	C-TYPE	450 이하 48*450
(자)동화	안양냉천지구	조적박스고정판넬 (1구)	110*120(클립, 대교)
(자)동화	옥천이편한세상	브라켓	1.6T 50*70 ㄱ (폭42)
(주)신보	한화청주매봉아파트	C-TYPE	750 이하 77*550
(합)보광전기	오송서한이다움	폴박스1.6T/분체	250*250*150
경우전기(주)	화성비봉호반	모터지지대 (B-TYPE)	L1400(700)*150
경우전기(주)	천안일봉공원2BL호반	벽체슬리브1.6T	600*200*245
대호전기 주식회사	고양풍동코스코엘로이	조적써포트	2930 mm
효진 주식회사	힐스테이트몬테로이	C-TYPE(주문사양)	30*470(날개150)
(주)동승전기	지에스신반포자이	폴박스1.2T/분체	300*300*300
(주)신보	한화여수N1	LCS SUPPORT 'A TYPE	HDG 765/2(006-011) /트레이
(주)신보	대우충주기업도시	폴박스1.2T/분체	300*300*100
(주)영진	동탄중앙도서관	연결박스1.6T	400*200*195 커버x *
삼업전공(주)	대우둔촌주공1공구상가	엘보	2.0T 포스맥 300*100(커버O)/트레이엘보
삼업전공(주)	GS포항자이애서턴	슬리브일체형2.0T	400*100*210 경첩 포스맥
(주)광안이앤씨	오렌지용인기흥	모터지지대 (B-TYPE)	L1000(300)*120
(주)동승전기	코오롱선화동1차	폴박스커버1.2T	200*200 타공6
(주)신보	태영서초동백암빌딩	폴박스1.6T	400*500*150
(주)신보	한화금호석유	폴박스2.0T/용융	300*300*200
(주)하나전기	한남동90-4주거복합시설	조적박스고정판넬 (1구)	110*140(편심)
동은엔지니어링(주)	의왕고천1차대방	C-TYPE(주문사양)	50*600 ㄱ 주름O
장한전산(주)	태영개봉동청년주택	조적써포트	2680 mm
종합전기(주)	힐스테이트동탄파크리크스	폴박스커버1.2T	200*200
(자)동화	강릉디오션	C-TYPE	450 이하 53*450
(주)삼진일렉스	힐스테이트이천1단지	슬리브일체형1.2T	300*100*320 포스맥 경첩
(주)신보	포스코용현학익	C-TYPE(주문사양)	350 이하 58*310(날개30)
삼업전공(주)	검단금강펜타리움3차	슬리브1.6T	500*200*200(커버1.2)
삼업전공(주)	GS신반포4지구	C-TYPE(주문사양)	225*70(날개25) 주문품/월패드용
주식회사 다산카이스	포항자이애서턴	슬리브일체형2.0T	300*100*210 경첩 포스맥
(자)동화	서울숲아이파크1차	가대	피리침가대 2.0T 500*300*500



시공사	현장명	품목	규격
(주)동승전기	현산도안센트럴아이파크	폴박스1.2T	500*500*300
(주)동승전기	KCC용문동주상복합	폴박스커버1.2T	250*250 타공2
(주)부현전기	인천공항4단계제2터미널	덕트	알루미늄 60*60/800
(주)삼진일렉스	이문1구역	폴박스1.6T/분체	450*250*250
(주)신보	하이트진로용인	슬리브2.0T	1100*200*200 커버1.6
(주)온세이앤씨	양주META-X	C-TYPE	450 이하 53*450
(주)하나전기	광명1R구역	상부단열재보호박킹	50*50
(합)보광전기	국방58시험동	304STS	주문품 (사각판 2.0T 100*100/원형 80파이)
경우전기(주)	남양주도곡2재개발	슬리브일체형1.6T	300*100*180 경첩 타공30 커버X
승아전기(주)	인천공항4단계2여객	덕트	알루미늄 60*60/800
신신이앤씨(주)	파인사천예수리	C-TYPE	450 이하 53*450
일렉파워(주)	거창더	폴박스1.6T/분체	400*300*450
(주)동양네트워크	의정부용현동현대	슬리브일체형2.0T	300*100*180 포스맥 경첩
(주)두레정보통신	현대엔지니어링통영죽림	C-TYPE	450 이하 60*450
(주)신보	한화여수N1	LCS SUPPORT 'A' TYPE	HDG 1500/7
(주)지앤에스이엔지	평택라씨엘로	C-TYPE(주문사양)	80*450
(주)창원기전	현대대이치방배	슬리브1.6T	700*200*200
중합전기(주)	광주읍암3단지	조적박스고정판넬(1구)	110*140(편심)
주식회사 다산카이스	포항자이에서턴	슬리브고정구	300용
(주)신보	금호광교신용보증재단	C-TYPE	450 이하 57*450
다남전기(주)	램리서치R&D센터	C-TYPE	450 이하 57*450
삼연전공(주)	옥정이편한세상	폴박스커버1.2T	200*200
(자)동화	천안주공4단지	C-TYPE	450 이하 57*450
(자)동화	옥정이편한세상	슬리브1.6T/포스맥	310*100*180 타공6 외부보강
(주)신보	현엔의왕차세대배터리	커버(주문사양)	1.6T 450*400 ㄱ자 / 고려화학 유광분체
(주)홍진전기	이안논현오션파크	철물(주문사양)	1.2T 350*150(바닥철판용접 500*300)
대방전기	화성비봉	조적써포트	3680mm
삼연전공(주)	SND천안자이타워	폴박스1.2T	300*240*250 ㄱ자연결부용접
삼연전공(주)	GS의정부스카이자이	모터지지대(B-TYPE)	L1500(400)*150
삼연전공(주)	대전송어리샘	커버(주문사양)	1.0T 30*400(폭247) 분전반커버
효진 주식회사	힐스테이트몬테로이	조적박스고정판넬(1구)	110*140(편심)
(자)동화	강릉디오션	C-TYPE	650 이하 54*600
(주)경우이앤씨	호반오산세교2지구	폴박스커버1.2T(STS)	700*700
(주)대화	인천공항	폴박스2.0T	1000*1000*1100 푸쉬버튼 도어형태
(주)동승전기	지에스신반포자이	폴박스커버1.0T	170*120
(주)부현전기	파주운정지구4-5,6,7,8,9	조적써포트	2700 mm
(주)신보	현산안성고삼가유지구	폴박스2.0T/분체	500*1100*200
(주)온세이앤씨	성남비즈타워3차	벽체슬리브1.6T	1100*200*250
(주)하나전기	광명1R구역	폴박스1.2T/분체	300*300*300
경우전기(주)	이천사동휴면빌	폴박스1.6T/분체	500*500*300
삼연전공(주)	청계SKVIEW	상부단열재보호박킹	50*50
장한전산(주)	태양개봉동청년주택	조적써포트	2680 mm
주식회사 한은씨앤씨	자양1재정비촉진구역	C-TYPE	650 이하 60*610(날개20)
청암기업(주)	광명제4R구역	전선관지지대	360*130*250
(주)부현전기	부천소사특별건축	조적박스고정판넬(1구)	110*120(클립, 대교)
(주)삼진일렉스	청라SK지식산업센타	C-TYPE	450 이하 53*450
(주)부현전기	인천경서3구역	조적연결대	450mm
(주)삼진일렉스	군산한라신역세권	폴박스1.6T	200*200*150
(주)삼진일렉스	군산디오션루체	상부단열재보호박킹	50*50
(주)신보	현엔화성동탄35BL	B-TYPE/D(ALC)	300 mm
(주)신세계전기	호반천안일봉공원	조적박스고정판넬(1구)	110*120(중심)
(주)유림	청담삼익아파트	슬리브1.6T	1000*100*180 인서트2 강진
경우전기(주)	음성성본1차우미린	조적박스고정판넬(1구)	110*120(클립, 대교)
삼연전공(주)	대전송어리샘	커버(주문사양)	409*262 분전반커버
신신이앤씨(주)	파인사천예수리	조적박스고정판넬(1구)	110*120(중심)
(자)동화	세종행복집단지너지	C-TYPE	450 이하 53*450
(주)삼진일렉스	청라SK지식산업센타	철물(주문사양)	L730(C찬넬) 용융
(주)신보	포스코광양황금지구	모터지지대(C-TYPE)	L1000(500)*150
(주)신보	한화포항학천리	모터지지대(C-TYPE)	L1000(300)*230(내경150) 찬넬
(주)신보	현산둔촌주공아파트	싱글브라켓	L500
(주)양지	인천부평2구역	커버(주문사양)	1.2T 500*220
(주)유림	청담삼익아파트	슬리브 알루미늄 고정 리벳	
(주)하나전기	광명1R구역	연결박스1.0T	250*200*50 계량기함 커버X



시공사	현장명	품목	규격
(주)부현전기	힐스테이트하버하우스	덕트 엘보	1.2T 200*100 (HOR ELBOW) 포스맥
(주)부현전기	인천경서3구역	조적박스고정판넬(1구)	110*140(편심)
(주)부현전기	청라국제도시	조적연결대	300mm
(주)삼진일렉스	DL시흥장현	폴박스1.2T	300*200*350
(주)신보	금호광교신용보증재단	상부단열재보호박킹	50*50
경우전기(주)	의정부브라운스톤	폴박스1.6T/분체	300*300*300
경우전기(주)	천안일봉공원2BL호반	벽체슬리브1.6T	300*200*245
삼업전공(주)	GS신반포4지구	C-TYPE(주문사양)	225*70(날개25) 주문품/월패드용
삼업전공(주)	대우둔촌주공2공구	폴박스커버1.2T	200*200
일렉파워(주)	광주운암모아엘가	상부단열재보호박킹	50*50
종합전기(주)	힐스테이트동탄파크리크스	폴박스커버1.2T	250*200
(주)광안이앤씨	수협웅진본점신축	C-TYPE	450 이하 53*450
(주)하나전기	청담522/502오피스텔	슬리브일체형1.6T	900*100*180 포스맥 경첩
일렉파워(주)	고양풍동2지구	조적써포트	2930 mm
(주)동승전기	경산아이파크1차	폴박스커버1.2T(STS)	190*190 푸쉬버튼 도어형태
(주)동양아이텔	거창더	철물(주문사양)	1.0T 550(타공) 폭100
(주)두레정보통신	현대엔지니어링통영죽림	C-TYPE	450 이하 60*450
(주)신보	하이트진로용인	벽체슬리브2.0T	850*450*300
경우전기(주)	아산배방금강펜테리움	폴박스1.6T/분체	350*1550*200
경우전기(주)	의정부브라운스톤	폴박스1.6T/분체	400*600*600
일렉파워(주)	거창더	슬리브조인트	1.6T 100*460 /접지고정
(주)삼진일렉스	평택P4 154	폴박스1.5T(STS304)	150*150*150
신신이앤씨(주)	현대반포주유소오피스텔	C-TYPE	450 이하 60*450
효진 주식회사	봉담프라이드시티	C-TYPE	450 이하 63*450
(주)광안이앤씨	HDC아이앤콘스영주아이파크	철물(주문사양)	2.0T 포스맥 400*100*L450
(주)부현전기	인천공항4단계제2터미널	C-TYPE	450 이하 53*450
(주)신보	포스코용현학익	모터지지대(B-TYPE)	L1000(400)*150
(주)신보	현엔화성기아차오토랜드	C-TYPE	450 이하 53*450
(주)하나전기	마곡일반산업단지D40-2	폴박스1.6T/분체	700*700*500
경우전기(주)	잠실진주아파트	전선관지지대	1.6T 500*100*300
(합)보광전기	대전서구관저동	폴박스커버1.2T	200*200 타공4
경우전기(주)	음성성본1차우미린	조적박스고정판넬(1구)	110*120(클럽, 대교)
(자)동화	SK금정역3차	C-TYPE	450 이하 48*450
(주)디엔아이코퍼레이션	경남군산아너스빌	슬리브일체형1.6T	500*100*150 포스맥 경첩
(주)하나전기	청담522/502오피스텔	슬리브일체형1.6T	800*100*2100 포스맥 경첩
서광전기통신공사(주)	중촌1구역	폴박스2.3T	700*700*1000(타공7)
신신이앤씨(주)	현대통영죽림리	C-TYPE	450 이하 60*450
(주)유림	GS광주운암3단지	슬리브1.6T/포스맥	400*100*180 인서트4 *
(주)코콤	양주-일영	홈넷박스1.2T	412*240*80
(주)코콤	중흥건설-전북	연결박스1.2T	204*240*140
(주)코콤	부산-금정구	연결박스1.2T	240*155*80
경우전기(주)	천안일봉공원2BL호반	벽체슬리브1.6T	600*200*245
효진 주식회사	현대모비스영남권	C-TYPE	450 이하 53*450
(자)동화	강릉디오션	C-TYPE	450 이하 53*450
(주)하나전기	판교제2테크노밸리	모터지지대(A-TYPE)	L1000(400)
(주)하나전기	철산자이더헤리티지2공구	폴박스1.6T(포스맥)	500*500*500
장한전산(주)	태영개봉동청년주택	조적박스고정판넬(2구)	110*250(중심)
(주)경우이앤씨	호반오산세교2지구	폴박스커버1.2T(STS)	715*715
(주)광안이앤씨	인천공항4단계2터미널	C-TYPE	450 이하 53*450
(주)삼진일렉스	소노인터내셔널남해리조트	폴박스2.3T	700*500*400
(주)삼진일렉스	이문1구역	조적써포트	2550 mm
(주)신보	삼엔송도바이오5공장	C-TYPE	650 이하 53*650
(주)신보	대우동탄푸르지오	C-TYPE	550 이하 44*500
(주)신보	한화여수N1	PLATE	체크 지름500.5T/원형스틸
(주)신보	삼엔송도바이오로직스ADC	C-TYPE	650 이하 53*600
(주)신보	삼엔송도바이오5공장	C-TYPE	650 이하 53*600
(주)신보	한화청주매봉아파트	상부단열재보호박킹	50*50
(주)신보	포스코고양풍동1공구	C-TYPE	450 이하 60*450
(주)신보	포스코광양황금지구	폴박스2.0T	1300*400*300
(주)온세이앤씨	청주테크노폴리스	C-TYPE	450 이하 57*450
(주)유림	청담삼익아파트	슬리브1.6T	300*100*180 인서트2 타공12 약전
경우전기(주)	잠실진주아파트	조적써포트	2580 mm
경우전기(주)	검단5차호반써밋	슬리브일체형1.6T	300*100*200 경첩



시공사	현장명	품목	규격
경우전기(주)	천안일봉공원2BL호반	벽체슬리브1.6T	1000*200*245
경우전기(주)	여주물류센터	폴박스1.2T/분체	300*150*70(커버. 옆면X)
삼언전공(주)	대우강남데이터센터	연결박스1.2T	100*100*100 커버O
삼언전공(주)	SND천안자이타워	조적박스고정판넬(1구)	110*120(클럽, 대교)
<b>삼언전공(주)</b>	마곡LG사이언스DP2	폴박스1.2T	200*200*150
삼언전공(주)	대전송어리샘	폴박스2.0T/분체	500*500*210 고무패킹
삼언전공(주)	GS휘경3구역	슬리브2.0T	400*150*200(커버1.6)/강전
삼언전공(주)	SK학익	모터지시대(B-TYPE)	L1000(300)*150
신보 인천지사	현대검단힐스테이트웰카운티	A-TYPE연결대	200 mm
신신이앤씨(주)	현대을지로3가	슬리브2.3T	1300*150*170 내부보강(커버1.6)
일렉파워(주)	거창더	폴박스커버1.2T	200*200 타공6
일렉파워(주)	반포3주구삼성래미안	폴박스1.2T	250*450*50
종합전기(주)	힐스테이트대구역	폴박스1.2T	150*150*100
종합전기(주)	힐스테이트동탄파크리크스	조적박스고정판넬(1구)	110*120(클럽, 진성)
주식회사 이레유빅	원주힐스테이트	슬리브일체형1.6T	300*100*300 포스맥 경첩/알폼용(커버X)
주식회사 한은씨앤씨	창원힐스테이트마크로엔	C-TYPE(주문사양)	80*650 *
주식회사 한은씨앤씨	자양1재정비촉진구역	C-TYPE	650 이하 60*610(날개20)
주식회사 한은씨앤씨	고덕현대합바	C-TYPE	450 이하 60*450
(주)삼진일렉스	인덕원자이SK뷰	폴박스1.2T	300*300*150
(주)신보	금호판교HK	C-TYPE	450 이하 53*450
(주)신보	포스코진주장재공원	C-TYPE	450 이하 55*450
(주)신보	현산안성고삼가유지구	폴박스2.0T/분체	400*600*250
(주)신보	중흥오산세교A9	폴박스2.0T/분체	400*400*600
대일전기산업(주)	둔촌주공재건축3공구	케이블덕트	100*50*3M(분체/홀타공X)*2개
삼언전공(주)	GS의정부스카이자이	모터지시대(B-TYPE)	L1500(400)*150
장한전산(주)	인천효성B제일풍경채	조적써포트	2520 mm
(자)동화	이문3구역	조적써포트	2590 mm
(주)신보	현산고덕아이파크디어반	C-TYPE	450 이하 50*450
(주)코콤	롯데마곡	연결박스1.2T	200*252*80
삼언전공(주)	대우평촌엘프라우드	폴박스1.2T	300*300*150
삼언전공(주)	GS신반포4지구	C-TYPE(주문사양)	225*70(날개25) 주문품/월패드용
효진 주식회사	월산현대지역주택조합	C-TYPE	450 이하 57*450
효진 주식회사	문정동136	A-TYPE연결대	200 mm
(주)코콤	시화라군인더테라스	홈넷박스1.2T	380*280*60 날개 분리형 분체
경우전기(주)	남양주도곡2재개발	조적박스고정판넬(1구)	110*120(클럽, 대교)
삼언전공(주)	대우대구교대역	폴박스1.6T	200*200*150
신신이앤씨(주)	파인사천예수리	조적박스고정판넬(2구)	110*280(편심)
종합전기(주)	힐스테이트대구역	폴박스1.2T	200*200*250
(자)동화	옥천이편한세상	브라켓	1.6T 200*70 ㄱ(폭42)
(주)경유이앤씨	호반오산세교2지구	폴박스커버1.2T(STS)	430*430
(주)동승전기	경산아이파크1차	폴박스1.2T/분체	400*200*200
(주)디테코	동두천중흥S클래스	철물(주문사양)	1.2T 900*1500*200 주문품
(주)부현전기	청라국제도시	조적박스고정판넬(2구)	110*250(중심)
(주)삼진일렉스	이문1구역	폴박스1.2T/분체	200*200*150
(주)삼진일렉스	DL시흥장현	폴박스1.6T/분체	250*250*80
(주)신세계전기	호반천안일봉공원	조적박스고정판넬(1구)	110*120(중심)
삼언전공(주)	GS신반포4지구	슬리브조인트	100*400*2.0T포스맥/접지고정. 일반
오무전력 합자회사	달서푸르지오	조적연결대	450mm
장한전산(주)	태영개봉동청년주택	조적박스고정판넬(1구)	110*140(편심)
장한전산(주)	인천효성B제일풍경채	조적박스고정판넬(2구)	110*250(중심)
주식회사 다산카이스	파주운정자이시그니처	슬리브일체형2.0T	300*100*210 포스맥 경첩
(주)신보	현산둔촌주공아파트	모터지시대(C-TYPE)	L500(위50/밑200)*160
(주)유림	청담삼익아파트	C-TYPE	450 이하(57*450)
경우전기(주)	천안일봉공원2BL호반	벽체슬리브1.6T	300*220*245
일렉파워(주)	광주운암모아엘가	C-TYPE	450 이하 50*450
(자)동화	양주옥정지구	C-TYPE	450 이하 53*450
(주)동승전기	KCC용문동주상복합	조적박스고정판넬(2구)	110*250(중심)
(합)보광전기	평택하이센트	A타입 스위치 가로	350*200
경우전기(주)	남양주도곡2재개발	조적박스고정판넬(2구)	110*280(편심)
삼언전공(주)	마곡LG사이언스DP2	폴박스1.2T	400*400*200
장한전산(주)	인천효성B제일풍경채	조적박스고정판넬(2구)	110*250(중심)
(주)신보	현안화성동탄35BL	C-TYPE	450 이하 53*450
(주)신보	태영서초동백암빌딩	폴박스1.2T	350*250*150



시공사	현장명	품목	규격
(주)코콤	양주일영	홈넷박스1.2T	380*240*90
삼언전공(주)	GS송도자이	폴박스커버1.0T	150*150
삼언전공(주)	GS휘경3구역	폴박스1.0T	150*150*150
삼언전공(주)	SND천안자이타워	폴박스1.2T/분체	200*200*200
신신이앤씨(주)	현대자동차남양전기차	C-TYPE	450 이하 55*450
일렉파워(주)	고양풍동2지구	슬리브1.6T/포스맥	900*100*180 인서트4
주식회사 한은씨앤씨	자양1재정비촉진구역	C-TYPE	650 이하 60*620(날개#25)
효진 주식회사	경산4산단	C-TYPE	450 이하 50*450
효진 주식회사	월산현대지역주택조합	C-TYPE	450 이하 57*450
효진 주식회사	양평동데이터센터	C-TYPE	450 이하 53*450
(주)삼진일렉스	청라SK지식산업센타	철물(주문사양)	L730(C찬빌) 용용
(주)삼진일렉스	코오롱강동구자원순환센타	철물(주문사양)	2.0T 150*850(주문품)
(자)동화	세종행복집단지에너지	C-TYPE	450 이하 53*450
(주)삼진일렉스	평택P4 154	폴박스1.5T(STS304)	150*150*150
(주)삼진일렉스	DL시흥장현	모터지지대(A-TYPE)	L1200(300)
(주)신보	삼엔송도바이오로직스ADC	C-TYPE	650 이하 53*600
(주)신보	포스코고양풍동1공구	C-TYPE(평철)	650 이하 600
(주)하나전기	공평15.16지구	철물(주문사양)	3.0T 1200*30 타공3
경우전기(주)	잠실진주아파트	조적연결대	450mm
삼언전공(주)	대우평촌엘프라우드	폴박스커버1.2T	200*200
삼언전공(주)	SK서산3공장	철물(주문사양)	2.0T 45*45(폭40)
(주)유림	청담삼익아파트	슬리브조인트	1.6T 100*380 /접지고정
(주)유림	광주덕림지역주택	슬리브1.6T	300*100*210(인서트4./타공6)
(주)지앤에스이엔지	평택라씨엘로	C-TYPE(주문사양)	80*450
(주)코콤	서진아이티에스-부산	철물(주문사양)	1.2T 80*190 월패드철보강대
경우전기(주)	화성비봉우미린	폴박스1.6T/분체	300*250*250
경우전기(주)	천안일봉공원2BL호반	벽체슬리브1.6T	400*220*245
삼언전공(주)	GS신반포4지구	폴박스1.2T	200*200*150
(주)삼진일렉스	군산한라신역세권	폴박스1.6T	300*300*150
(주)삼진일렉스	인덕원자이SK뷰	폴박스커버1.2T	200*200 타공1
(주)코콤	서진아이티에스-부산	홈넷박스1.2T	320*240*75
(주)코콤	둔촌주공롯데건설	연결박스1.2T	200*252*80
(주)코콤	동탄어울림	홈넷박스1.2T	358*259*81/날개형부착형
(주)코콤	급호건설	택배비	묶음1
(주)코콤	태영건설	택배비	묶음1
경우전기(주)	홍천희망리공동주택	철물(주문사양)	1.2T 50*100(ㄱ)
삼언전공(주)	대우둔촌주공1공구상가	폴박스1.6T	200*200*100 커버o
삼언전공(주)	대우평촌엘프라우드	폴박스1.2T	200*200*150
(주)신보	현엔의왕차세대배터리	C-TYPE	450 이하 53*450
삼언전공(주)	마곡LG사이언스DP2	폴박스1.2T	300*300*150
삼언전공(주)	현산잠실진주아파트재건축	조적박스고정판넬(1구)	110*120(중심)
서광전기통신공사(주)	안성~구리고속도로10공구	폴박스커버1.5T(STS)	400*500 푸쉬버튼. 환풍구타공. 고무패킹
일렉파워(주)	이문아이파크	조적써포트	2590 mm
장한전산(주)	인천효성B제일풍경채	조적박스고정판넬(2구)	110*250(중심)
(주)광안이앤씨	현산DMC가재울아이파크	슬리브1.6T/포스맥	350*150*230
(주)광안이앤씨	한양산업개발불광동	조적연결대	450mm
(주)동양아이텔	거창더	슬리브조인트	1.6T L460 동접지
(주)신보	금호광교신용보증재단	조적박스고정판넬(1구)	110*120(클럽, 진성)
(주)신보	대우충주기업도시	폴박스1.2T/분체	400*150*200
(주)신세계전기	서해인천송도역2차	조적박스고정판넬(1구)	110*120(클럽, 진성)
(주)코콤	신영건설하남감일동	연결박스1.2T	240*155*120
경우전기(주)	잠실진주아파트	조적연결대	300mm
보람전설(주)	검단2고등학교	폴박스1.6T/분체	440*310*120 커버X/메쉬망
신신이앤씨(주)	현대남양역대차보관장	C-TYPE	450 이하 53*450
에스케이에코플랜트 주식회사	청라SKV1	철물(주문사양)	진입발판 1형
(주)신보	포스코고양풍동1공구	B-TYPE/S	450 mm
(주)신보	현산고덕아이파크디어반	C-TYPE	450 이하 50*450
(주)신보	롯데천안빙과라인	폴박스1.6T	100*100*100
(주)코콤	부산금정구금사동	연결박스1.2T	240*155*80
삼언전공(주)	SND천안자이타워	폴박스1.2T	200*240*250 ㄱ자연결부용접
삼언전공(주)	대우둔촌주공1공구상가	폴박스1.6T	200*200*150
삼언전공(주)	대전송어리샘	슬리브2.0T	400*200*200/외부보강(커버2.0)
효진 주식회사	힐스테이트자이아산센텀	조적연결대	450mm



시공사	현장명	품목	규격
(주)삼진일렉스	한라군산지곡동1차	전산볼트	3/8*200*270
(주)삼진일렉스	청라SK지식산업센터	싱글브라켓	L1200(50*120*6T)
(주)신보	HDC아이앤콘스신공덕아이파크	슬리브2.0T	650*200*200
(주)신보	포스코의정부리듬시티	C-TYPE	450 이하 53*450
(주)온세이엔씨	청주테크노폴리스	C-TYPE	450 이하 57*450
(주)코콤	청량리동광부월	연결박스1.2T	256*204*160
(주)코콤	덕산정보통신강서	연결박스1.2T	256*204*250
(주)하나전기	천안청당동	폴박스1.2T	600*400*400
(주)하나전기	고성토성면야아진리	슬리브1.6T/포스맥	450*150*200
등은엔지니어링(주)	의왕고천1차대방	C-TYPE	350 이하 53*320
삼언전공(주)	현산잠실진주아파트재건축	조적박스고정판넬(1구)	110*120(클립, 진성)
삼언전공(주)	동성로SK	모터지지대(C-TYPE)	L1000(400)*200
삼언전공(주)	DL가산STT데이터센터	폴박스1.2T	100*100*100
(주)삼진일렉스	대구힐스테이트달성	폴박스1.6T	400*400*200
(주)삼진일렉스	인덕원자이SK뷰	폴박스1.6T/분체	250*1250*75
(주)신보	포스코천호4구역	C-TYPE	550 이하 56*500
(주)신보	한화여수N1	평철	4.0T 100*1000
(주)온세이엔씨	양주META-X	C-TYPE	450 이하 53*450
(주)유림	청담삼익아파트	조적써포트	2580 mm
(주)하나전기	판교제2테크노밸리	폴박스1.6T/분체	620*1000*180
(합)보광전기	평택하이센트	A타입 스위치 가로	179*250
경우전기(주)	잠실진주아파트	조적연결대	300mm
경우전기(주)	해운대우동오피스텔한라	폴박스1.6T/분체	300*300*150
삼언전공(주)	GS신반포4지구	슬리브2.0T/포스맥	300*110*200 타공1. 인서트2. 강전/커버1.2
삼언전공(주)	검단금강펜타리움2차	슬리브1.6T	400*150*210
효진 주식회사	월산현대지역주택조합	C-TYPE	450 이하 57*450
효진 주식회사	디에이치방배동2공구	슬리브 알폼 고정 리벳	
(주)부현전기	시티오씨엘3단지	폴박스1.2T	400*400*400
(주)부현전기	힐스테이트하버하우스	폴박스커버1.2T	200*200
(주)세종이앤지	행정중심복합도시3생활권	폴박스1.5T(STS304)	400*700*400
종합전기(주)	광고상현2차	조적써포트	3200 mm
(주)광안이앤씨	인천공항4단계2터미널	C찬넬	STS 41*41*150L
(주)두레정보통신	현대엔지니어링통영죽림	C-TYPE	450 이하 60*450
(주)삼진일렉스	코오롱강동구자원순환센터	모터지지대(C-TYPE)	L1800(900)*300
(주)삼진일렉스	한라군산지곡동1차	슬리브1.6T	350*150*200 커버1.6
(주)삼진일렉스	힐스테이트이천1단지	폴박스1.2T	200*200*100
(주)삼진일렉스	힐스테이트이천2단지	폴박스1.2T	200*200*100
(주)신보	포스코의정부리듬시티	C-TYPE	450 이하 53*450
(주)신보	금호광교신용보증재단	조적박스고정판넬(1구)	110*120(클립, 진성)
(주)코콤	시화라군인테라스	연결박스1.2T	256*200*130
(주)하나전기	마곡일반산업단지D40-2	모터지지대(B-TYPE)	L1200(500)*200
(자)동화	과천5-2	C-TYPE	450 이하 53*450
(주)광안이앤씨	베스트원평택고덕2차	C-TYPE	450 이하 57*450
(주)동승전기	계룡천동4BL	폴박스2.3T/분체	500*700*400
(주)신보	금호판교HK	폴박스2.3T	900*1000*500 포스맥
(주)신보	현산고덕아이파크디어반	C-TYPE	450 이하 50*450
(주)신보	중흥오산세교A9	모터지지대(C-TYPE)	L1200(600)*200
(주)신보	롯데건설내포신도시가스	STANCHION	L1500/용융
(주)신보	대우동탄푸르지오	폴박스1.6T/분체	550*250*220
(주)신보	포스코진주장재공원	모터지지대(C-TYPE)	L1200(500)*300
(주)온세이엔씨	청주테크노폴리스	C-TYPE	450 이하 60*420
(주)하나전기	판교제2테크노밸리	폴박스커버1.2T(STS)	270*270*10/브라켓 4개 체결/방수
경우전기(주)	서안성물류센터	폴박스1.6T/분체	650*300*100
등은엔지니어링(주)	주안10구역1공구	모터지지대(C-TYPE)	L1000(400)*150
종합전기(주)	순천향대학교부속병원	폴박스1.2T	150*150*150
주식회사 현대전력개발공사	방화동행복주택	철물(주문사양)	1.2T STS 70*90(폭 1000)
효진 주식회사	경산4산단	C-TYPE	450 이하 50*450
(주)부현전기	힐스테이트하버하우스	엘보	HOR ELBOW COVER /300
(주)신보	롯데건설내포신도시가스	명판	계기명판 STS
(주)신보	현산안성고삼가유지구	폴박스1.6T/분체	200*200*100
(주)부현전기	구리인창C	조적연결대	300mm
(주)삼진일렉스	힐스테이트이천1단지	슬리브일체형1.2T	300*100*270 포스맥 경첩
(주)삼진일렉스	힐스테이트이천2단지	슬리브일체형1.2T	300*100*270 포스맥 경첩



시공사	현장명	품목	규격
(주)삼진일렉스	용인기흥NRD	폴박스1.5T(STS304)	100*100*100
경우전기(주)	천안일봉공원2BL호반	슬리브1.6T	400*200*150
신보 인천지사	현대검단힐스테이트웰카운티	B-TYPE/S	450 mm
장한전산(주)	대우에코델타시티	조적연결대	100mm
주식회사 대명이엔씨	이천역힐스테이트	슬리브1.6T	400*200*170(외부보강)
(주)하나전기	광명1R구역	슬리브1.0T	300*150*200 타공8
(주)하나전기	청담522/502오피스텔	슬리브일체형1.6T	800*100*210 포스맥 경첩 강전/타공X
(주)하나전기	용두전철변전소	폴박스커버1.2T(STS)	250*250
명지전기(주)	하남감이동	슬리브1.6T	300*150*200
(자)동화	옥천이편한세상	커버(주문사양)	1.2T 300*200 계량기함(타공2)
(주)디엔아이코퍼레이션	경남군산아너스빌	슬리브일체형1.6T	500*100*150 포스맥 경첩
(주)세종이앤지	행정중심복합도시3생활권	폴박스1.2T(STS304)	400*400*400
(주)부현전기	구리인창C	조적박스고정판넬(1구)	110*120(중심)
(주)하나전기	용두전철변전소	모터지지대(C-TYPE)	L1000(500)*120
(주)홀리랜드테크놀로지	힐스테이트검단웰카운티	폴박스1.2T(STS304)	350*1000*450
(주)하나전기	판교제2테크노밸리	철판	옥외가로등용주문품(10T 500*500)/용융
(주)삼진일렉스	대구힐스테이트달성	슬리브커버1.6T	515*120 포스맥
(주)삼진일렉스	인덕원자이SK뷰	폴박스1.2T	200*200*150
(주)삼진일렉스	명지에코델타시티	조적박스고정판넬(2구)	110*280(편심)
(주)삼진일렉스	청라SK지식산업센터	C-TYPE	450 이하 53*450
(주)신보	현안화성동탄35BL	C-TYPE	450 이하 53*450
(주)신보	대우총주기업도시	폴박스1.6T/용융	400*600*400
(주)양지	인천청라청한	보강철물(주문사양)	1.6T 세대분전반. 계량기함
경우전기(주)	의정부브라운스톤	폴박스1.6T/분체	200*1300*150
경우전기(주)	평촌트리비아현대	폴박스커버1.0T	200*200 분체
경우전기(주)	서안성물류센터	C-TYPE	450 이하 53*450
대호전기 주식회사	고양풍동코스코엘로이	조적박스고정판넬(3구)	110*420(중심)
동부엔텍 주식회사	역촌1구역	조적연결대	100mm
삼언전공(주)	수원아이파크	슬리브1.6T/포스맥	300*130*160(외부보강.인서트2)
삼언전공(주)	GS휘경3구역	슬리브2.0T	550*150*200(커버1.6)/약전
삼언전공(주)	청계SKVIEW	폴박스커버1.2T	200*200 타공2
삼언전공(주)	안양호계동데이터센터	폴박스커버1.6T	600*600
삼언전공(주)	대전송어리샘	슬리브2.0T	400*200*200/외부보강(커버2.0)
삼언전공(주)	GS신반포4지구	C-TYPE(주문사양)	225*70(날개25) 주문품/월패드용
삼언전공(주)	GS의정부스카이자이	모터지지대(B-TYPE)	L3000(1000)*350(바닥 400*200)
삼언전공(주)	학익SK	폴박스커버1.2T/분체	150*150
삼언전공(주)	검단금강펜타리움3차	슬리브1.6T	500*200*200(커버1.2)
삼언전공(주)	SND천안자이타워	폴박스1.2T	1300*250*250 타공4 커버X
삼언전공(주)	대우둔촌주공1공구상가	폴박스1.6T	400*400*300
삼언전공(주)	동성로SK	폴박스1.6T	200*200*200
삼언전공(주)	펜타시티	폴박스커버2.0T/분체	1100*600
삼언전공(주)	둔촌아이파크	모터지지대(C-TYPE)	L1500(500/500찬넬3)*200
일렉파워(주)	잠실진주재건축	슬리브일체형1.6T	400*100*200 커버1.2 포스맥 경첩
일렉파워(주)	이문아이파크	상부단열재보호박킹	50*50
일렉파워(주)	광주운암모아엘가	슬리브일체형1.6T	500*100*150 포스맥 경첩
일렉파워(주)	고양풍동2지구	폴박스1.6T	1200*700*700
종합전기(주)	광고상현2차	폴박스1.2T	400*400*200 커버X
종합전기(주)	힐스테이트광고중앙역	폴박스1.2T	200*200*150 *
주식회사 한은씨앤씨	자양1재정비촉진구역	C-TYPE	450 이하 40*450
(주)남양계전	대우시화MTV	철물(주문사양)	1.6T 130*50(폭40/타공18)
(주)부현전기	송도힐스레이크4차	STEEL	주문품(외경90φ, L200mm. 두께1mm)
(주)신보	태영화성동탄A107	조적써포트	2620 mm
신신이앤씨(주)	요진신림동	연결박스1.0T	305*190*65 커버x
유플이앤씨(주)	이천역힐스테이트	슬리브일체형1.6T	300*100*320(커버1.2)
(자)동화	강릉디오션	C-TYPE	450 이하 53*450
(자)동화	SK금정역3차	C-TYPE	450 이하 48*450
(주)동승전기	현산도안센트럴아이파크	폴박스1.2T	600*600*500
(주)디테크	동두천중흥S클래스	폴박스1.6T/분체	495*495*500 주문품
(주)삼진일렉스	평택P4 154	폴박스1.5T(STS304)	150*150*150
(주)삼진일렉스	인덕원자이SK뷰	폴박스1.2T/분체	150*150*100
(주)신보	현산안성고삼가유지구	폴박스1.6T/분체	300*300*200
(주)코콤	동탄어울림금호건설	홈넷박스1.2T	350*259*81 날개부착형
(주)코콤	동탄어울림태영건설	홈넷박스1.2T	350*259*81 날개부착형



시공사	현장명	품목	규격
(주)하나전기	광명1R구역	슬리브1.0T	800*150*150
경우전기(주)	검단5차호반써밋	슬리브일체형1.6T	300*100*200 경첩
삼언전공(주)	검단금강펜타리움3차	슬리브1.6T	500*200*200(커버1.2)
삼언전공(주)	GS휘경3구역	슬리브2.0T	400*150*200(커버1.6)/강전
삼언전공(주)	GS신반포4지구	슬리브조인트	100*400*2.0T포스맥/접지고정. 일반
신신이앤씨(주)	현안평택화양지구5BL	슬리브일체형1.6T	450*100*170 포스맥 경첩
(주)부현전기	부천소사특별건축	모터지지대(C-TYPE)	L600(200/200)*200 찬널3개
(주)삼진일렉스	코오롱강동구자원순환센터	모터지지대(C-TYPE)	L1800(900)*300
삼언전공(주)	둔촌아이파크	지지대	트레이하부지지대 300*450
삼언전공(주)	대우둔촌주공2공구	폴박스1.2T/분체	300*300*185
삼언전공(주)	SND천안자이타워	폴박스1.2T	500*200*200(타공5)
종합전기(주)	광주우암3단지	조적써포트	2530 mm
(주)광안이앤씨	HDC아이앤콘스영주아이파크	조적써포트	2490 mm
(주)신보	포스코용현학익	C-TYPE	550 이하 60*500
(주)신보	대우동탄푸르지오	C-TYPE	450 이하 40*450
명지전기 주식회사	하남감이동	벽체슬리브1.6T	300*150*190
신보 인천지사	현대검단힐스테이트웰카운티	B-TYPE/S	450 mm
(주)광안이앤씨	수협웅진본점신축	C-TYPE	450 이하 57*450
(주)남양계전	대우시화MTV	철물(주문사양)	2.0T 600*100(20) 타공/분전반 철판
(주)삼진일렉스	소노인터내셔널남해리조트	C-TYPE	450 이하 53*450
(주)신보	KR장항선주포	폴박스1.2T(STS304)	150*150*100
(주)신보	LH강릉교동H1삼척	폴박스1.2T/분체	200*200*100 도어형태
(주)유림	GS광주우암3단지	폴박스2.0T/분체	700*700*500
경우전기(주)	이천사동휴먼빌	폴박스1.6T/분체	300*300*150
삼언전공(주)	현산잠실진주아파트재건축	조적박스고정판넬(1구)	110*120(중심)
삼언전공(주)	SK서산3공장	폴박스1.6T(KS)	300*300*200
유피이앤씨(주)	대우시화MTV	철물(주문사양)	2.0T 600*100(20) 타공/분전반 철판
(주)부현전기	부천소사특별건축	상부단열재보호박킹	50*50
(주)신보	대우동탄푸르지오	C-TYPE(주문사양)	95*500 *
(주)신보	태영화성동탄A107	조적박스고정판넬(2구)	110*250(중심)
(주)신보	삼엔송도바이오로직스ADC	C-TYPE	450 이하 53*450
(주)신보	포스코광양황금지구	모터지지대(C-TYPE)	L1000(500)*150
(주)코콤	시화라군인더테라스	흙넛박스1.2T	380*280*60 날개 분리형 분체
삼언전공(주)	GS신반포4지구	슬리브조인트	100*400*2.0T포스맥/접지고정. 일반
삼언전공(주)	동성로SK	폴박스1.6T	200*200*200
삼언전공(주)	GS송도자이	모터지지대(B-TYPE)	L1000(500)*150
서광전기통신공사(주)	중촌1구역	폴박스커버 2.0T	200*150
일렉파워(주)	거창더	C-TYPE	450 이하 57*450
장한전산(주)	인천효성A제일풍경채	조적박스고정판넬(1구)	110*120(클럽, 진성)
효진 주식회사	경산4산단	C-TYPE	450 이하 50*450
(주)삼진일렉스	GTX-A	폴박스1.6T/용융	500*600*400
(주)신보	삼엔송도바이오5공장	C-TYPE	450 이하 53*450
(주)신보	현안화성동탄35BL	C-TYPE	450 이하 53*450
주식회사 다산카이스	파주윤정자이시그니처	슬리브일체형2.0T	300*100*210 포스맥 경첩
(주)동양네트워크	의정부용현동현대	슬리브일체형2.0T	300*100*180 포스맥 경첩
(주)신보	현산안성고삼가유지구	PLATE	백크플레이트(200*200*10t)
삼언전공(주)	마곡LG사이언스DP2	폴박스1.2T	200*200*150
(주)동승전기	계룡천동4BL	폴박스커버1.0T	150*150 타공1
(주)삼진일렉스	대구대명센트럴	폴박스1.6T/분체	500*200*240
(주)신보	현안의왕차세대배터리	폴박스1.6T/분체	400*350*150 고려화학 유광 *
(주)신보	23.24년SK이천공장유지보수	철판	마감용철판 1.6T 100*50 분체
(주)신보	포스코고양중동1공구	폴박스1.6T/분체	400*900*500
(주)신세계전기	호반천안일봉공원	조적박스고정판넬(1구)	110*120(중심)
삼언전공(주)	학익sk	폴박스커버1.2T	250*250
신신이앤씨(주)	한라안성일죽	C-TYPE	450 이하 50*450
일렉파워(주)	잠실진주재건축	폴박스1.6T/분체	700*700*600
(주)삼진일렉스	인덕원자이SK뷰	조적연결대	450mm
(주)지앤에스이엔지	평택라씨엘로	A타입 스위치 가로	379*250
경우전기(주)	잠실진주아파트	전선관지지대	1.6T 500*100*300
다남전기(주)	램리서치R&D센터	C-TYPE	450 이하 57*450
대일전기산업(주)	대우건설양양	폴박스1.2T	150*150*150 타공16/커버x
삼언전공(주)	대전송어리샘	폴박스1.6T/분체	2750*400*210 고무패킹
삼언전공(주)	GS휘경3구역	폴박스1.0T	200*200*150



시공사	현장명	품목	규격
신신이앤씨(주)	요진신림동	연결박스1.0T	305*190*65 커버x
장한전산(주)	인천효성A제일풍경채	조적박스고정판넬(1구)	110*120(클럽, 진성)
효진 주식회사	힐스테이트자이아산센텀	조적박스고정판넬(1구)	110*120(클럽, 대교)
(주)광안이앤씨	KR장항선천안	폴박스1.5T(STS304)	300*300*300
(주)신보	삼엔송도바이오로직스ADC	폴박스1.6T	150*150*100
(주)유림	마곡CP3-1	슬리브1.6T	300*100*250 인서트4
(주)유림	청담삼익아파트	슬리브1.6T	700*100*180 인서트2/강전
삼업전공(주)	SND천안자이타워	폴박스1.2T	200*240*250 7자연결부용접
삼업전공(주)	청계SKVIEW	폴박스1.2T	600*200*200
삼업전공(주)	GS신반포4지구	C-TYPE(주문사양)	225*70(날개25) 주문품/월패드용
(주)삼진일렉스	이문1구역	조적박스고정판넬(1구)	110*120(클럽, 대교)
(주)양지	안성양평행복주택	C-TYPE(평철)	650 이하 600 주름x
(주)온세이앤씨	성남비즈타워3차	폴박스1.2T	150*150*100
(주)코콤	성기훈님방문수령	홈넷박스1.2T	320*240*60
삼업전공(주)	검단금강펜타리움2차	폴박스1.2T	200*200*150
종합전기(주)	광주운암3단지	조적박스고정판넬(1구)	110*120(클럽, 진성)
종합전기(주)	순천향대학교부속병원	폴박스1.2T	300*300*200
주식회사 한은씨앤씨	창원힐스테이트마크로엔	C-TYPE(주문사양)	80*650
(자)동화	평택화양지구7-2블럭	조적써포트	2600 mm
(주)광안이앤씨	인천공항4단계2터미널	브라켓	40*60
(주)동승전기	KCC용문동주상복합	조적박스고정판넬(1구)	110*120(클럽, 진성)
(주)디엔아이코퍼레이션	경남군산아너스빌	슬리브일체형1.6T	500*100*150 포스맥 경첩
(주)부현전기	시티오씨엘3단지	폴박스1.2T/분체	300*300*300
(주)부현전기	부산명지지구아파텔	조적연결대	300mm
(주)부현전기	부천소사특별건축	폴박스1.2T	150*150*150
(주)부현전기	구리인창C	C-TYPE(주문사양)	100*170 L
(주)삼진일렉스	인덕원자이SK뷰	폴박스1.6T/분체	200*200*200 커버X
(주)신보	포스코진주장재공원	폴박스1.2T	1000*1000*500
(주)신보	금호판교HK	폴박스1.2T	150*150*100
(주)신보	대우충주기업도시	A-TYPE연결대	200 mm
(주)양지	대전읍내동공동주택	슬리브1.6T/포스맥	300*100*210 인서트4
(주)온세이앤씨	전주본아르메아파트	폴박스1.6T/분체	600*600*400
(주)와이엔텍명성	대구달성공원역	박스 콘넥타	1.6T 300*100*100 분체
(주)유림	청담삼익아파트	C-TYPE(주문사양)	57*625 주문품
(주)코콤	갑산전기-만촌	연결박스1.2T	256*204*100
(주)하나전설	파주운정3공구	A2-TYPE(NCT)	250 이하
삼업전공(주)	대우돈촌주공1공구상가	폴박스1.6T	300*300*200
삼업전공(주)	GS신반포4지구	폴박스1.2T	300*300*250
삼업전공(주)	현산삼실진주아파트재건축	조적박스고정판넬(2구)	110*280(편심)
삼업전공(주)	GS포항자이에서턴	슬리브일체형2.0T	300*100*210 경첩 포스맥
삼업전공(주)	대우수원영통푸르지오	폴박스1.2T	300*300*300
세종텔레콤 주식회사	고덕강일	슬리브1.6T	250*150*150 커버o
신신이앤씨(주)	현대통령죽림리	폴박스1.6T/분체	500*350*150 커버X
종합전기(주)	힐스테이트동탄파크리크스	폴박스1.6T	400*400*150
(주)신보	대우충주기업도시	폴박스1.2T/분체	400*400*200
(주)신보	삼성전자평택P4	폴박스1.6T(KS)	150*150*100
(주)유림	GS광주운암3단지	슬리브1.6T/포스맥	400*100*180 인서트4
(주)신보	포스코진주장재공원	폴박스1.2T	500*300*200
(주)신보	롯데천안빙과라인	폴박스1.6T	150*150*100
(주)유림	광주덕림지역주택	슬리브1.6T	300*100*210(인서트4./타공6)
(주)하나전기	광명1R구역	연결박스1.0T	250*200*50 계량기함 커버X
(주)하나전기	용인남곡2지구	폴박스커버 2.0T	250*250
(합)보광전기	평택하이센트	A타입 스위치 가로	450*250
경우전기(주)	천안일봉공원2BL호반	슬리브1.6T	400*200*150
다원씨에스주식회사	포천삼일파라뷰(기계)	조적써포트	2550 mm
삼업전공(주)	GS휘경3구역	폴박스1.0T	200*200*150
장한전산(주)	인천효성A제일풍경채	조적연결대	300mm
종합전기(주)	힐스테이트대구역	폴박스커버1.2T	300*300
종합전기(주)	광교상현2차	연결박스1.2T	150*150*100
효진 주식회사	월산현대지역주택조합	C-TYPE	450 이하 57*450
(자)동화	서울숲아이파크2차	분전반고정틀	2450
(주)대화	인천공항	폴박스1.6T	300*200*200
(주)삼진일렉스	인덕원자이SK뷰	폴박스1.2T	200*200*150



시공사	현장명	품목	규격
(주)신보	HJ중공업신세종	폴박스1.2T/용융	150*150*150
(주)하나전기	판교제2테크노밸리	지지대	ㄷ형강 L1160(주문품)
경우전기(주)	신반포15차	폴박스2.3T/분체	200*200*200
청암기업(주)	광명제4R구역	전선관지지대	
효진 주식회사	현대모비스영남권	C-TYPE	450 이하 53*450
(자)동화	잠실미성크로바	조적써포트	2830 mm
(자)동화	강릉디오션	C-TYPE	450 이하 53*450
(주)동승전기	현산송어리샘아아파크	폴박스1.6T/분체	500*500*210
(주)삼진일렉스	코오롱강동구자원순환센터	모터지지대(C-TYPE)	L1800(900)*300
(주)신보	현산부산항신항2-4	폴박스1.2T(STS304)	200*200*150
(주)신보	현산둔촌주공아파트	폴박스1.2T/분체	200*200*150
(주)신보	태영화성동탄A107	조적박스고정판넬(1구)	110*120(클립, 진성)
(주)신보	금호강릉교동공동주택	C-TYPE	450 이하 60*430
(주)에스티씨	고덕STC현장	지지대	폴타설지지대 1.2T 600*600*200(마름모꼴)
(주)지오시스템	서울고덕동	지지대	폴타설지지대 1.2T 600*600*200(마름모꼴)
(주)창원기전	현대디에이치방배	슬리브1.6T/포스맥	450*100*280
(주)코콤	부산사하구하단동	철물(주문사양)	1.6T 65*60(폭80) ㄱ
(주)하나전기	판교제2테크노밸리	폴박스1.2T(STS304)	300*200*500
경우전기(주)	아산배방금강펜테리움	폴박스1.6T/분체	1500*400*300
경우전기(주)	의정부브라운스톤	폴박스1.2T/분체	200*200*200
(자)동화	광명1R재개발	연결박스1.0T	250*200*50 고무패킹
(주)부현전기	시티오씨엘3단지	폴박스1.2T/분체	300*300*300
(주)신보	포스코용현학익	모터지지대(B-TYPE)	L1000(400)*150
경우전기(주)	홍천희망리공동주택	슬리브일체형1.6T	600*150*200 경첩
서광전기통신공사(주)	경기과천시식정보타운	철판	1.6T 500*500 분체
(주)부현전기	부천소사특별건축	폴박스1.6T/분체	1300*900*500(내부보강)
(주)삼진일렉스	인덕원자이SK뷰	폴박스커버1.2T	200*200(타공1)
(주)코콤	금호건설-동탄	흠넷박스1.2T	358*259*81/날개형부착형
경우전기(주)	아산배방금강펜테리움	폴박스1.6T/분체	300*300*300
신보 인천지사	현대검단힐스테이트웰카운티	B-TYPE/S	450 mm
(자)동화	옥천이편한세상	커버(주문사양)	1.6T 400*150 스위치커버(철판)
(주)코콤	대민이엔씨하남	흠넷박스1.2T	320*240-60
(주)코콤	성낙원천안	흠넷박스1.2T	358*259*100(날개형부착형)
(합)보광전기	평택하이센트	A타입 스위치 가로	350*200
두원이에프씨(주)	시흥한라비발디	연결박스1.2T	450*200*40(커버X)
(자)동화	잠실미성크로바	조적연결대	300mm
(주)부현전기	시티오씨엘3단지	폴박스1.2T	300*300*300
(주)홍진전기	이안노현오션파크	동판접지	
대방전기	화성비봉	조적박스고정판넬(2구)	110*250(중심)
효진 주식회사	힐스테이트금오더퍼스트	C-TYPE	450 이하 53*450
(주)남양이엔아이	디엘검단웰카운티	슬리브1.2T	550*150*160
(주)유림	GS광주운암3단지	조적연결대	300mm
(주)유림	광주월산동태영	슬리브조인트	410*100*1.6T 일반/동접지
서광전기통신공사(주)	함양창녕고속도로6공구	폴박스2.6T/용융	300*300*150
종합전기(주)	힐스테이트구리	폴박스커버1.2T	150*150
(주)부현전기	시티오씨엘3단지	폴박스1.2T/분체	150*150*100
(주)경우이앤씨	호반오산세교2지구	슬리브일체형1.6T	300*100*180 /포스맥 경첩(커버O)
(자)동화	서울숲아이파크1차	C-TYPE	450 이하 55*450
(자)동화	옥천이편한세상	브라켓	1.6T 200*70 ㄱ(폭42)
(주)부현전기	송도힐스레이크4차	슬리브1.2T	550*150*150/포스맥 커버X
(주)유림	청담삼익아파트	슬리브1.6T	300*100*180 인서트2 타공12 약전
(합)보광전기	평택하이센트	A타입 스위치 가로	1.0T 379*250
두원이에프씨(주)	시흥한라비발디	폴박스커버1.2T	400*200
(주)동승전기	대전둔산자이아아파크	폴박스1.2T	400*500*700
(주)부현전기	이안알앤씨한림대춘천성심병원	조적박스고정판넬(2구)	110*280(편심)
(주)삼진일렉스	한라군산지곡동1차	슬리브1.6T	350*150*200 커버1.6
(주)삼진일렉스	힐스테이트달성공원	폴박스1.2T	500*400*250
(주)삼진일렉스	이문1구역	조적써포트	2550 mm
(주)삼진일렉스	명지에코델타시티	폴박스커버1.6T	210*210 타공2
(주)삼진일렉스	청라SK지식산업센터	철물(주문사양)	L730(C찬널) 용융
(주)삼진일렉스	대구힐스테이트달성	폴박스커버1.6T	200*200(타공2)
(주)삼진일렉스	GTX-A	트렌치 커버	AT실 800*390 용융(체크판6T) 외
(주)삼진일렉스	대우순천덕암	C-TYPE	450 이하 55*450



시공사	현장명	품목	규격
(주)삼진일렉스	평택P4 154	폴박스1.5T(STS304)	150*150*150
(주)삼진일렉스	힐스테이트이천1단지	갈바	3T 150*150
(주)삼진일렉스	청주SK뷰	커버(주문사양)	400*300*220 (양쪽)
(주)삼진일렉스	힐스테이트이천2단지	갈바	3T 150*150
(주)신보	포스코고양풍동1공구	C-TYPE(주문사양)	95*450
(주)신보	대우동탄푸르지오	C-TYPE	450 이하 57*450
(주)신보	현산안성고삼가유지구	폴박스커버1.2T/분체	400*200
(주)신보	두산삼척화력발전소	폴박스2.6T/응용	150*150*100(아연도금)
(주)신보	포스코용현학익	폴박스1.2T	300*300*150
(주)신보	포스코진주장재공원	폴박스1.2T	300*300*200
(주)신보	현산고덕아이파크디어반	C-TYPE	450 이하 50*450
(주)신보	롯데천안빙과라인	폴박스1.6T	100*100*100
(주)청한이티엔	인천청라청한[양지]	보강철물(주문사양)	1.6T 세대분전반. 계량기함
(주)하나전기	용인남곡2지구	폴박스1.6T	600*600*600
(주)하나전기	판교제2테크노밸리	폴박스1.2T(STS304)	300*200*500
경우전기(주)	평촌트리비아현대	폴박스1.2T/분체	150*120*120
두원이에프씨(주)	시흥한라비발디	폴박스커버1.2T	400*200
삼연전공(주)	대전송어리샘	폴박스커버1.6T/분체	2750*400
삼연전공(주)	검단금강펜타리움3차	슬리브1.6T	500*200*200(커버1.2)
삼연전공(주)	GS휘경3구역	폴박스커버1.0T	150*150
삼연전공(주)	학익SK	폴박스커버1.2T	250*250
삼연전공(주)	현산삼실진주아파트재건축	조적박스고정판넬(1구)	110*120(클립, 진성)
삼연전공(주)	대우강남데이더센타	연결박스1.6T	150*150*100(커버O)
삼연전공(주)	SK서산3공장	철물(주문사양)	2.0T 45*45(폭40)
삼연전공(주)	SND천안자이타워	폴박스커버1.2T	1300*250
삼연전공(주)	GS마곡사이언스	모터지지대(B-TYPE)	L1500(800)*250
일렉파워(주)	이문아이파크	조적써포트	2550 mm
일렉파워(주)	거창더	연결박스1.2T	225*107*80
종합전기(주)	힐스테이트광교중앙역	폴박스1.2T	150*150*100
종합전기(주)	순천향대학교부속병원	폴박스1.2T	150*150*100
종합전기(주)	힐스테이트광교중앙역	폴박스커버1.2T/분체	130*130
(주)광안이앤씨	HDC아이앤콘스영주아이파크	슬리브2.0T/포스맥	400*100*450
(주)신보	삼엔송도바이오로직스ADC	폴박스1.6T	150*150*150
(주)유림	이천안흥동	슬리브2.0T	600*150*310/방수턱포함
(주)하나전기	용인남곡2지구	폴박스1.2T	300*300*100
(주)홀리랜드테크놀러지	힐스테이트검단웰카운티	폴박스커버1.2T	200*200
경우전기(주)	평촌트리비아현대	폴박스1.2T/분체	150*120*120
삼연전공(주)	검단금강펜타리움2차	슬리브1.6T	400*150*160/커버포함O
효진 주식회사	월산현대지역주택조합	C-TYPE	450 이하 57*450
(자)동화	잠실미성크로바	조적연결대	300mm
(주)삼진일렉스	힐스테이트이천1단지	가대	2500*2600(분리형/삽입형)
(주)삼진일렉스	청라SK지식산업센타	C-TYPE	450 이하 53*450
(주)삼진일렉스	힐스테이트이천2단지	가대	2500*2600(분리형/삽입형)
(주)신보	대우중주기업도시	조적박스고정판넬(1구)	110*120(클립, 진성)
(주)신보	현산안성고삼가유지구	보강철물(주문사양)	1개용
(주)신보	롯데천안빙과라인	폴박스1.2T	200*200*150
(주)신보	KR장항선주포	폴박스2.0T/응용	800*800*600
(주)코콤	종암동-황효원소장	홈넷박스1.2T	320*240*70 날개부착형
대일전기산업(주)	대우건설양양	폴박스커버1.6T	200*200
신신이앤씨(주)	현대통영죽림리	C-TYPE	450 이하 60*450
유피이앤씨(주)	이천역힐스테이트	슬리브일체형1.6T	300*100*160(커버1.2T)
일렉파워(주)	고양풍동2지구	슬리브1.6T/포스맥	700*100*180 인서트4
효진 주식회사	디에이치방배동2공구	슬리브 알폼 고정 리벳	속핀
(자)동화	서울숲아이파크1차	A-TYPE연결대	200 mm
(주)삼진일렉스	힐스테이트이천1단지	슬리브 알폼 고정 리벳	속핀
(주)삼진일렉스	대우순천덕암	C-TYPE	350 이하 55*210
(주)삼진일렉스	청주SK뷰	폴박스커버1.2T	200*300
(주)삼진일렉스	한라군산지곡동1차	전산볼트 T	200*270*3/8
(주)삼진일렉스	군산한라신역세권	연결박스1.2T	200*200*100
(주)삼진일렉스	힐스테이트이천2단지	슬리브 알폼 고정 리벳	속핀
(주)온세이앤씨	용인에코타운	폴박스1.2T	100*100*100
(주)코콤	서울성북중앙	홈넷박스1.2T	보양커버 240*154.4
(주)코콤	덕산정보통신-방화	연결박스1.2T	256*204*250



시공사	현장명	품목	규격
다남전기(주)	도봉구창동	C-TYPE	450 이하 53*450
삼언전공(주)	GS마곡사이언스	폴박스1.2T	300*300*150
삼언전공(주)	GS신반포4지구	C-TYPE(주문사양)	225*70(날개25) 주문품/월패드용
장한전산(주)	태영개봉동청년주택	조적박스고정판넬(1구)	110*140(편심)
(주)디테크	수원성중흥S클래스	조적써포트	3000 mm
(주)신보	금호광교신용보증재단	폴박스1.6T	600*650*700
(주)신보	검단힐스테이트	가대	100*100*840*3t(응용도금)
(주)신보	두산순천트리마제	모터지지대(C-TYPE)	L1800(900)*200
(주)하나전기	천안청당동	폴박스1.6T	600*600*600
삼언전공(주)	학익SK	모터지지대(B-TYPE)	L1000(300)*150
신신이앤씨(주)	현대엘지로3가	슬리브2.3T	700*150*170(커버O)
(자)동화	서울숲아이파크2차	분전반고정틀	2450
(주)동승전기	포스코용문동1단지	폴박스1.6T/분체	600*600*400(양개도어)
(주)부현전기	시티오씨엘3단지	폴박스1.2T/분체	300*300*300
(주)삼진일렉스	이문1구역	브라켓	2.0T 100*30
(주)성암전력	제물포이편한세상	슬리브1.6T	300*80*230
(주)신보	현산안성고삼가유지구	폴박스1.6T/분체	200*200*150
(주)신보	삼엔P4복합동	폴박스1.6T(KS)	500*500*200
(주)신보	대우동탄푸르지오	폴박스1.6T/분체	500*500*500
(주)유림	청담삼익아파트	슬리브 알폼 고정 리벳	고정핀
(주)코콤	동문건설-천안	홈넷박스1.2T	350*259*80 날개부착형
삼언전공(주)	대진송어리샘	폴박스1.6T/분체	550*1150*210
삼언전공(주)	대우수원영통푸르지오	폴박스1.2T	600*200*250
삼언전공(주)	강동역SK리더스뷰	슬리브1.6T	300*150*300(커버O)
신신이앤씨(주)	한라안성일죽	C-TYPE	450 이하 53*450
(주)신보	검단힐스테이트	폴박스1.6T	200*200*50
(주)신보	현엔화성동탄35BL	C-TYPE	450 이하 53*450
(주)신보	금호광교신용보증재단	볼트고정철물	양카볼트용
(주)신보	현산안성고삼가유지구	보강철물(주문사양)	1개용
경우전기(주)	검단5차호반써밋	슬리브일체형1.6T	300*100*200 경첩
삼언전공(주)	DL가산STT데이터센터	폴박스2.0T	1200*800*800
(주)부현전기	송도힐스레이크4차	폴박스커버1.2T	200*200(타공O)
(주)삼진일렉스	명지에코델타시티	폴박스1.6T	150*150*150
(주)신보	금호광교신용보증재단	조적박스고정판넬(1구)	110*120(클립, 진성)
(주)신보	대우동탄푸르지오	폴박스1.2T	300*300*150
(주)신보	삼엔송도바이오5공장	폴박스1.0T	150*150*100
(주)신보	포스코용현학익	폴박스1.2T	150*150*100
(주)신보	하이트진로용인	폴박스1.6T/분체	600*600*600
(주)온세이앤씨	성남비즈타워3차	폴박스1.2T	1000*150*50
(주)하나전기	판교제2테크노밸리	폴박스1.2T(STS304)	1505*210*75
삼언전공(주)	SND천안자이타워	폴박스1.2T	600*400*300
일렉파워(주)	거창더	슬리브조인트	1.6T 100*460(동접시)
(주)디엔아이코퍼레이션	경남군산아너스빌	슬리브일체형1.6T	400*100*150 /포스맥
(주)지앤에스엔지	평택라씨엘로	C-TYPE(주문사양)	80*500
(주)하나전기	용인남곡2지구	폴박스1.2T	100*100*100
(주)하나전기	공평15.16지구	슬리브1.6T	350*150*170(커버O)
경우전기(주)	흥천희망리공동주택	슬리브1.2T	400*150*220
삼언전공(주)	SND천안자이타워	폴박스커버1.2T	200*400
신신이앤씨(주)	현엔평택화양지구5BL	슬리브1.6T/포스맥	400*100*230 경첩
일렉파워(주)	광주운암모아엘가	C-TYPE	450 이하 50*450
효진 주식회사	힐스테이트자이아산센터	C-TYPE	450 이하 53*450
(자)동화	옥천이편한세상	폴박스1.6T/분체	1000*600*500
(주)부현전기	시티오씨엘3단지	폴박스1.2T	300*300*300
(주)부현전기	광명4R구역	조적써포트	2610 mm
(주)삼진일렉스	힐스테이트이천1단지	폴박스1.2T	350*200*210 /중간격벽
(주)삼진일렉스	힐스테이트이천2단지	폴박스1.2T	350*200*210 /중간격벽
(주)신보	포스코천호4구역	C-TYPE	550 이하 56*500
(주)신보	현산안성고삼가유지구	보강철물(주문사양)	1개용
(주)영진	동탄중앙도서관	벽체슬리브1.6T	300*200*195
(주)유림	마곡CP3-1	슬리브1.6T	450*100*250(커버O)/인서트4
(주)코콤	롯데마곡	연결박스1.2T	200*252*100
(주)코콤	진흥기업-부평4구역	홈넷박스1.2T	210*250*70(녹아웃14EA)
삼언전공(주)	SND천안자이타워	폴박스1.2T	500*200*200 타공5



시공사	현장명	품목	규격
삼업전공(주)	학익SK	폴박스1.2T/분체	150*150*100
삼업전공(주)	대우돈촌주공1공구	접지단자함커버(주문사양)	1.6T 300*300*100 /분체
효진 주식회사	힐스테이트금오더퍼스트	조적박스고정판넬(1구)	110*140(편심)
(주)신보	태영화성동탄A107	폴박스1.2T	400*400*150
(주)신보	삼성전자평택P4	폴박스1.6T(KS)	300*300*300
(주)신보	현엔의왕차세대배터리	폴박스1.6T	400*400*300
(주)일신테크	성수PSC전시장	C-TYPE	450 이하 53*450
(주)코콤	롯데마곡	연결박스1.2T	200*252*15
(주)하나전기	판교제2테크노밸리	폴박스1.2T(STS304)	250*250*100
경우전기(주)	의정부브라운스톤	C-TYPE	450 이하 53*450
삼업전공(주)	DL가산STT데이터센터	폴박스1.2T	450*400*200
일렉파워(주)	거창더	모터지지대(C-TYPE)	L1000(500)*200
종합전기(주)	광주운암3단지	조적써포트	2530 mm
(주)광안이앤씨	현산DMC가재울아이파크	폴박스1.6T	300*300*300
(주)삼진일렉스	대우순천덕암	C-TYPE	450 이하 55*380
(주)삼진일렉스	명지예코델타시티	폴박스1.6T	300*350*150
(주)성암전력	제물포이편한세상	슬리브1.6T	300*80*230 (커버O, 인서트4)
(주)신보	포스코고양풍동1공구	C-TYPE	450 이하 95*450
(주)신보	현산고덕아이파크디어반	폴박스1.2T/분체	150*150*100
(주)신보	하이트진로용인	슬리브2.0T	550*250*200 (커버O)
(주)창원기전	현대대이치방배	슬리브1.6T/포스맥	450*100*280 (커버O, 인서트4)
대일전기산업(주)	둔촌주공재건축3공구	폴박스2.0T	200*200*200
삼업전공(주)	마곡LG사이언스DP2	폴박스1.2T	150*150*150
오우전력 합자회사	달서푸르지오	조적연결대	50mm
효진 주식회사	디에이치방배동2공구	스티커	100*300
(자)동화	잠실미성크로바	조적써포트	2700 mm
(합)보광전기	평택하이센트	A타입 스위치 가로	450*250
삼업전공(주)	SK서산3공장	폴박스1.6T(KS)	200*200*100
(자)동화	서울숲아이파크1차	분전반고정틀	2380*450mm
(주)디테크	수원성중흥S클래스	상부단열재보호박킹	50*50
(주)삼진일렉스	인덕원자이SK뷰	폴박스1.2T	400*200*110
(주)신보	검단힐스테이트	철물(주문사양)	124*265*1.6T
(주)신보	현산안성고삼가유지구	브라켓	양날브라켓 3/8" 2T
삼업전공(주)	수원아이파크	슬리브1.6T/포스맥	300*130*160 (커버O, 인서트2)
삼업전공(주)	마곡LG사이언스DP2	폴박스1.2T	600*200*300
승림이앤씨(주)	마곡10-2	벽체슬리브1.6T	250*150*195
(자)동화	센터포인트강남	C-TYPE	450 이하 53*450
(자)동화	서울숲아이파크2차	상부단열재보호박킹	50*50
(주)광안이앤씨	인천공항4단계2터미널	경광동 서포트	
(주)동승전기	포스코용문동1단지	모터지지대(B-TYPE)	L1200(500)*150
(주)삼진일렉스	명지예코델타시티	조적써포트	2640 mm
(주)신보	삼엔송도바이오5공장	폴박스1.0T	150*150*100
(주)신보	포스코고양풍동1공구	C-TYPE	450 이하 60*450
(주)신보	포스코진주장재공원	폴박스1.2T	150*150*100 (센터타공)
대일전기산업(주)	둔촌주공재건축3공구	폴박스2.0T/분체	150*70*400
승아전기(주)	인천공항4단계2여객	가대	H1700*W800(투광등설치가대)
신신이앤씨(주)	현엔평택화양지구5BL	슬리브일체형1.6T	450*100*170 /포스맥(경첩)
일렉파워(주)	이문아이파크	슬리브1.6T	500*250*500
(주)삼진일렉스	소노인터내셔널남해리조트	폴박스1.2T	300*300*200
(주)신보	포스코용현학익	슬리브1.2T	500*300*200 /포스맥
(주)우진일렉트	운정3지구푸르지오	슬리브일체형1.6T	300*100*230 (커버O, 경첩)
(주)코콤	동문건설-천안	연결박스1.2T	313.2*128*10
삼업전공(주)	현산잠실진주아파트재건축	조적박스고정판넬(2구)	110*280(편심)
일렉파워(주)	잠실진주재건축	슬리브일체형1.6T	400*100*200 커버1.2 포스맥 경첩
효진 주식회사	힐스테이트몬테로이	C-TYPE	450 이하 53*450
(주)광안이앤씨	HDC아이앤콘스영주아이파크	폴박스1.2T	150*150*100
(주)부현전기	동부건설 인천안흥동	폴박스커버1.2T	300*170 (타공O)
(주)부현전기	시티오씨엘3단지	폴박스1.2T/분체	400*400*400
(주)삼진일렉스	힐스테이트이천1단지	갈바	1.6T 150*150
(주)삼진일렉스	이문1구역	폴박스1.2T/분체	300*300*150
(주)삼진일렉스	힐스테이트이천2단지	갈바	1.6T 150*150
(주)신보	금호강릉교동공동주택	C-TYPE	450 이하 60*430
(주)신보	대우충주기업도시	폴박스1.2T/분체	150*150*100



시공사	현장명	품목	규격
(주)하나전기	용인남곡2지구	폴박스커버1.2T	200*200
(주)홀리랜드테크놀러지	힐스테이트검단엘카운티	폴박스1.2T	200*200*100
경우전기(주)	의정부브라운스톤	폴박스1.2T/분체	300*300*250
삼언전공(주)	대우둔촌주공1공구상가	덕트2.0T	W150*H100 /포스맥
삼언전공(주)	마곡LG사이언스DP2	폴박스1.2T	150*150*100
삼언전공(주)	GS휘경3구역	폴박스커버1.0T	150*150
승림이앤씨(주)	마곡10-2	벽체슬리브1.6T	250*150*195
신신이앤씨주식회사 인천지점	한양청라오피스텔A	조적박스고정판넬(1구)	110*120(클립, 진성)
중합전기(주)	힐스테이트광교중앙역	폴박스1.2T	200*200*100
효진 주식회사	용인고림진덕지구	C-TYPE	450 이하 47*430
(주)동승전기	포스코용문동1단지	폴박스1.6T/분체	300*300*300
(주)신보	고삼물류안성고삼가유지구	STEEL PLATE	베이스플레이트 300*300
(주)신보	한화청주매봉아파트	폴박스1.2T	150*150*100
(주)신보	현산둔촌주공아파트	폴박스커버1.2T/분체	320*220
경우전기(주)	하월곡동청년주택	조적연결대	450mm
신신이앤씨(주)	현대반포주유소오피스텔	C-TYPE	450 이하 50*450
장한전산(주)	인천효성A제일풍경채	조적박스고정판넬(2구)	110*250(중심)
효진 주식회사	힐스테이트금오더퍼스트	조적연결대	450mm
효진 주식회사	양평동데이더센터	C-TYPE	450 이하 55*450
(주)남양계전	대우시화MTV	철물(주문사양)	2.0T 620*100(10) 타공/분전반철판
(주)부현전기	동부건설 이천안흥동	폴박스커버1.2T	200*200(타공)
(주)신보	태영화성동탄A107	조적써포트	2620 mm
(주)신보	현산고덕아이파크디어반	C-TYPE	450 이하 50*450
(주)제이에스인컴	시화MTV	철물(주문사양)	2.0T 620*100(10) 타공/분전반철판
서광전기통신공사(주)	천안하수처리장	폴박스1.6T/용융	100*100*75
(주)코콤	동문건설-천안	흠넷박스1.2T	350*259*80 날개부착형
주식회사 현대전력개발공사	태안리조트	벽체슬리브1.6T	350*150*200
(주)부현전기	시티오씨엘3단지	폴박스1.2T/분체	400*400*400
(주)삼진일렉스	이문1구역	조적연결대	450mm
(주)삼진일렉스	대구힐스테이트달성	폴박스1.6T/분체	400*400*200
효진 주식회사	양평동데이더센터	보강철물(주문사양)	1개용
효진 주식회사	힐스테이트자이아산센텀	상부단열재보호박킹	50*50
(주)부현전기	송도힐스레이크4차	폴박스1.2T	200*200*200
(주)부현전기	남약오룡36BL	폴박스커버1.0T	400*200(타공O)
(주)유림	마곡CP3-1	슬리브1.6T	1200*100*250(커버O, 인서트4)
신신이앤씨(주)	현대을지로3가	슬리브2.3T	700*150*170(커버1.6T, 내부보강)
(자)동화	서울숲아이파크1차	C-TYPE	450 이하 55*450
(주)삼진일렉스	대우순천덕암	C-TYPE	450 이하 55*430
(주)유림	청담삼익아파트	폴박스1.2T	600*500*180
(주)광안이앤씨	한라목포해양경찰서	상부단열재보호박킹	50*50
(주)광안이앤씨	현산청주가경아이파크6단지	슬리브1.6T	550*150*200
(주)삼진일렉스	이문1구역	조적박스고정판넬(1구)	110*120(클립, 대교)
(주)삼진일렉스	힐스테이트이천1단지	폴박스1.2T	350*200*220(중간격벽)
(주)삼진일렉스	평택P4 154	폴박스커버1.6T	100*100(피스홀X)
(주)삼진일렉스	힐스테이트이천2단지	폴박스1.2T	350*200*220(중간격벽)
(주)신보	금호강릉교동공동주택	폴박스커버1.0T	100*100
(주)신보	현산고덕아이파크디어반	C-TYPE	450 이하 50*450
(주)신보	삼엔송도바이오5공장	폴박스1.0T	150*150*100
(주)신보	포스코진주장재공원	폴박스1.2T	600*300*300
(주)신보	금호판교HK	폴박스1.2T	300*300*200
(주)신보	금호광교신용보증재단	케이블트레이지대	350*L800
(주)신보	태영화성동탄A107	조적써포트	2690 mm
(주)신보	현안화성동탄35BL	C-TYPE	450 이하 53*450
(주)신보	23, 24년SK청주공장보수	폴박스1.2T	200*200*100
(주)신보	현산안성고삼가유지구	폴박스1.6T/분체	200*200*150
(주)신보	현산둔촌주공아파트	철물(주문사양)	1.6T*100*H600 /분체
(주)신보	현엔의왕차세대배터리	폴박스1.2T(STS304)	300*300*300
(주)양지	안성양평행복주택	C-TYPE(평철)	650 이하 600 주름X
(주)온세이앤씨	평택화양지구5BL	스위치전용클립(스틸)	진성
(주)제이에스인컴	시화MTV	철물(주문사양)	2.0T 600*100(20) 타공/분전반철판
(주)지앤에스이엔지	평택라씨엘로	A타입 스위치 가로	350*200
(주)코콤	태영건설-동탄파밀리에	흠넷박스1.2T	350*259*81 날개부착형(녹아웃46)
(주)코콤	금호건설-동탄파밀리에	흠넷박스1.2T	350*259*81 날개부착형(녹아웃40)



시공사	현장명	품목	규격
(주)코콤	제일건설-군산	브라켓	2.0T 130*11.5 (지지대)
(주)하나전기	용두전철변전소	모터지지대 (C-TYPE)	L1000(500)*200
(주)하나전기	부평4구역	폴박스커버1.0T	200*300
(주)하나전기	의왕오전나구역	슬리브1.6T	300*110*200 (인서트2)
(주)하나전기	천안청당동	폴박스1.2T	1000*300*400
(주)하나전기	용인남곡2지구	폴박스커버1.2T	650*200
(주)하나전기	검단3구역	모터지지대 (C-TYPE)	L1500(500*500*500)*150
(주)하나전기	광명1R구역	폴박스2.3T/분체	800*800*600
경우전기(주)	천안일봉공원2BL호반	슬리브일체형1.6T	500*100*210 (경첩)
경우전기(주)	잠실진주아파트	조적박스고정판넬(1구)	110*120(중심)
경우전기(주)	의정부브라운스톤	폴박스1.2T/분체	200*200*150
두원이에프씨(주)	시흥한라비발디	폴박스1.2T	450*450*950
삼업전공(주)	검단금강펜타리움3차	슬리브1.6T	500*200*200 (커버1.2T)
삼업전공(주)	동성로SK	폴박스1.6T	200*500*100
삼업전공(주)	대우둔촌주공1공구상가	폴박스1.6T	200*200*150
삼업전공(주)	SK서산3공장	철물(주문사양)	2.0T 45*45(폭40) /SUS
삼업전공(주)	둔촌아이파크	모터지지대 (C-TYPE)	L1200(300/500)*150
삼업전공(주)	검단금강펜타리움2차	폴박스커버1.2T	200*200 타공1
삼업전공(주)	SND천안자이타워	폴박스1.2T	450*400*200
삼업전공(주)	GS의정부스카이자이	폴박스1.2T	800*500*500
삼업전공(주)	대전송어리샘	커버(주문사양)	1.0T 409*262 분전반커버
삼업전공(주)	춘천레이크아이파크	슬리브1.6T/포스맥	300*130*160 (커버O/인서트2/γ보강)
삼업전공(주)	GS신반포4지구	폴박스1.2T	300*300*250
삼업전공(주)	마곡LG사이언스DP2	모터지지대 (B-TYPE)	L1500(800)*250
삼업전공(주)	대우수원영통푸르지오	폴박스1.6T	250*200*130
세종텔레콤 주식회사	고덕강일	슬리브커버1.0T	250*150
승아전기(주)	김포풍무푸르지오	조적연결대	450mm
신보 인천지사	현대검단힐스테이트웰카운티	폴박스1.6T/분체	600*600*600 / 주황유광
신신이앤씨(주)	현업평택화양지구5BL	조적박스고정판넬(1구)	110*120(중심)
유플이앤씨(주)	대우시화MTV	철물(주문사양)	2.0T 600*100(20) 타공/분전반철판
종합전기(주)	순천향대학교부속병원	폴박스1.2T	150*150*100
(주)남양이앤아이	디엘검단웰카운티	슬리브1.0T	550*150*160 (커버O)
(주)두레정보통신	현대엔지니어링통영죽림	C-TYPE	450 이하 60*450
(주)삼진일렉스	힐스테이트이천1단지	폴박스커버1.0T	300*550
(주)삼진일렉스	힐스테이트이천2단지	폴박스커버1.0T	300*550
(주)신보	포스코진주장재공원	폴박스1.2T	400*400*300
(주)신보	삼엔송도바이오로직스ADC	C-TYPE	450 이하 53*450
(주)신보	금호판교HK	C-TYPE	450 이하 53*450
(주)코콤	천안성낙원	연결박스1.2T	313.2*128*15
(주)코콤	시화라군인테라스	홈넷박스1.2T	350*259*81 날개분리형 분체
(주)하나전기	철산자이더헤리티지2공구	폴박스1.2T/분체	100*100*50
(주)하나전기	천안청당동	폴박스1.2T	850*400*150
(주)하나전기	광명1R구역	폴박스커버1.2T	150*150
삼업전공(주)	대전송어리샘	폴박스1.2T	300*300*250
삼업전공(주)	대우둔촌주공1공구	폴박스1.6T	300*300*150
신보 인천지사	현대검단힐스테이트웰카운티	폴박스2.3T/분체	800*800*800
신신이앤씨주식회사 인천지점	한양청라오피스텔A	조적박스고정판넬(3구)	110*420(중심)
주식회사 대명이앤씨	이천역힐스테이트	슬리브일체형1.6T	300*100*180 (커버1.2T)
효진 주식회사	힐스테이트자이아산센텀	조적박스고정판넬(1구)	110*120(클럽, 대교)
(자)동화	평택화양지구7-2블럭	조적써포트	2600 mm
(주)신보	삼엔송도바이오5공장	폴박스1.0T	150*150*150
삼업전공(주)	GS신반포4지구	슬리브조인트	100*400*2.0T 포스맥/접지고정. 일반
삼업전공(주)	검단금강펜타리움2차	폴박스1.2T	600*600*400
종합전기(주)	힐스테이트광교중앙역	폴박스1.2T	200*200*150
(주)광안이앤씨	HDC아이앤콘스영주아이파크	조적써포트	총고 2670 mm
(주)광안이앤씨	인천공항4단계2터미널	모터지지대 (C-TYPE)	L1000(500)*200(찬넬)
(주)삼진일렉스	소노인터내셔널남해리조트	C-TYPE	450 이하 53*450
(주)신보	현업화성기아차오토랜드	C-TYPE	450 이하 70*450
(주)신보	현업의왕차세대배터리	폴박스1.2T(STS304)	300*300*200
(주)신보	금호강릉교동공동주택	조적연결대	300mm
(주)신보	금호판교HK	C-TYPE	450 이하 53*450
(주)신보	포스코천호4구역	폴박스1.2T/분체	200*200*100
(주)신보	대우충주기업도시	폴박스1.2T/분체	400*150*200



시공사	현장명	품목	규격
(주)신보	중흥오산세교A9	폴박스커버1.2T/분체	250*250
(주)유림	마곡CP3-1	슬리브1.6T	600*100*250 (커버O, 인서트4)
(주)일신테크	우암라이온스빌딩오피	C-TYPE	450 이하 53*450
(주)코콤	태영익산부송대시앙	연결박스1.2T	313.2*128*110
(주)홀리랜드테크놀러지	힐스테이트검단웰카운티	C-TYPE	450 이하 57*450
신보 인천지사	현대검단힐스테이트웰카운티	폴박스1.6T	750*200*200
신신이앤씨(주)	현대반포주유소오피스텔	C-TYPE(주문사양)	50*500 (225 S자)
(주)경우이앤씨	호반오산세교2지구	슬리브1.6T/포스맥	300*100*180 경첩
(주)광안이앤씨	인천공항4단계2터미널	폴박스1.2T(STS304)	600*500*500
(주)광안이앤씨	HDC아이앤콘스영주아이파크	슬리브2.0T/포스맥	W400*H100*L450
(주)동승전기	청주고속버스터미널	폴박스커버1.0T	150*150 (타공1)
(주)동양네트워크	의정부용현동현대	슬리브일체형2.0T	300*100*180 포스맥, 경첩
(주)신보	태영화성동탄A107	조적박스고정판넬(1구)	110*140(편심)
(주)코콤	둔촌동-김한태과장	연결박스1.2T	200*252*80
경우전기(주)	아산배방금강펜타리움	폴박스커버1.2T	450*250
(자)동화	서울숲아이파크2차	분전반고정틀	2450 mm
(주)동승전기	대전둔산자이아이파크	폴박스1.6T	500*300*300
(주)부현전기	시티오씨엘3단지	연결박스1.2T	300*300*120
(주)삼진일렉스	신세계빌리브루센트	폴박스1.6T/용융	400*400*200
(주)창원기전	인천공항4단계제2터미널	닥트앤드캡	1.2T 60*60
(주)코콤	현대둔촌주공	연결박스1.2T	190*250*60 로비폰박스용
장한전산(주)	인천효성B제일풍경채	C-TYPE	450 이하 53*450
(주)부현전기	부천소사특별건축	모터지지대(주문사양)	6T 200*200 L200 /45
(주)신보	현산고덕아이파크디어반	폴박스1.2T	300*300*150
(주)우진일렉트	운정3지구푸르지오	슬리브일체형1.6T	300*100*230 (커버O, 타공X)
(주)코콤	현대둔촌주공	연결박스1.2T	190*250*60 로비폰박스용
(주)하나전기	한남동90-4주거복합시설	폴박스1.2T	200*200*100
(주)하나전기	고성토성면야야진리	슬리브1.6T/포스맥	500*150*170 (커버O)
(주)현재기업	잠실래미안아이파크	철물(주문사양)	1.0T 45*105*40 ㄱ
삼연전공(주)	SK서산3공장	폴박스1.6T(KS)	300*300*200
삼연전공(주)	검단금강펜타리움2차	폴박스커버1.2T	200*200 (타공1)
신신이앤씨(주)	현대반포주유소오피스텔	C-TYPE(주문사양)	60*450 (200 S자)
일렉파워(주)	반포3주구삼성래미안	전선관지지대	1.6T 440*100*300 *
(주)동승전기	포스코용문동1단지	커버(주문사양)	1.2T 410*290 /SUS
(주)부현전기	광명4R구역	조적박스고정판넬(1구)	110*120(중심)
(주)코콤	제일건설-군산미룡동	브라켓	2.0T 105.5*11.5 (지지대)
경우전기(주)	잠실진주아파트	C-TYPE	450 이하 60*450
경우전기(주)	음성성본1차우미린	폴박스1.2T(STS304)	200*200*75
종합전기(주)	광고상현2차	조적서포트	3200
종합전기(주)	순천향대학교부속병원	폴박스1.2T	700*500*400
청암기업(주)	광명제4R구역	전선관지지대	1.2T 360*130*250
(주)부현전기	동부건설 이천안흥동	조적서포트	총고 2640 mm
(주)부현전기	시티오씨엘3단지	폴박스1.2T/분체	150*150*100
(주)삼진일렉스	DL안양여반포래	C-TYPE	450 이하 53*450 *
(주)삼진일렉스	대구대명센터텔	폴박스1.6T	900*500*200
(주)신보	현산둔촌주공아파트	폴박스1.2T/분체	150*150*100
(주)신보	현산고덕아이파크디어반	폴박스1.2T	200*200*150
(주)유림	마곡CP3-1	슬리브1.6T	450*100*250 (커버O, 인서트4)
(주)코콤	삼전그린코아-부산	철물(주문사양)	1.6T 80*265(폭80)
(주)하나전기	고성토성면야야진리	슬리브1.6T/포스맥	400*150*170 (커버1.2T)
경우전기(주)	천안일봉공원2BL호반	슬리브일체형1.6T	300*100*150 타공X, 경첩
삼연전공(주)	수원아이파크	조적연결대	450mm
신보 인천지사	현대검단힐스테이트웰카운티	B-TYPE/S	450 mm
유피이앤씨(주)	이천역힐스테이트	슬리브일체형1.6T	300*100*120 /상부
장한전산(주)	인천효성A제일풍경채	조적박스고정판넬(1구)	110*120(중심)
(주)광안이앤씨	베스트원평택고덕2차	폴박스1.0T	150*150*150
(주)부현전기	한라인천작전동APT	조적서포트	총고 2600 mm
(주)신보	태영화성동탄A107	상부단열재보호박킹	50*50
(주)신보	한라송도F6업무시설	폴박스1.2T/분체	400*400*150
(주)코콤	시화라군인더테라스	홈넷박스1.2T	380*280*60 날개부착형 분체
삼연전공(주)	GS신반포4지구	폴박스1.2T	300*600*250
효진 주식회사	힐스테이트금오더퍼스트	조적박스고정판넬(1구)	110*140(편심)
(자)동화	센터포인트강남	C-TYPE	450 이하 53*450



시공사	현장명	품목	규격
(주)신보	하이트진로용인	슬리브2.0T	550*200*200
(주)하나전기	대전선화1공구	모터지지대(A-TYPE)	L1500(700)*100
경우전기(주)	평촌트리피아현대	폴박스커버1.0T	300*300
대일전기산업(주)	두산건설장림1구역	모터지지대(B-TYPE)	L1000(400)*150
동은엔지니어링(주)	의왕고천1차대방	C-TYPE	350 이하 53*210
삼업전공(주)	대우둔촌주공1공구상가	덕트2.0T	W150*H100/포스맥
삼업전공(주)	강동역SK리더스뷰	폴박스1.2T	150*150*100
삼업전공(주)	SND천안자이타워	폴박스1.2T	400*400*300
서광전기통신공사(주)	천안하수처리장	폴박스1.6T/응용	450*450*800
유한회사 옥영건설	전북장수지역수요형	연결박스1.2T	200*200*150 /분체
(주)부현전기	송림3구역1,2공구	상부단열재보호박킹	50*50
(주)신보	현산둔촌주공아파트	모터지지대(C-TYPE)	L1200(600)*120
(주)온세이앤씨	성남비즈타워3차	슬리브1.6T/포스맥	520*280*250 (커버O, 인서트4)
(주)유림	마곡CP3-1	슬리브1.6T	450*100*250 (커버, 인서트4)
(주)창원기전	현대디에이치방배	슬리브1.6T/포스맥	450*100*280 (커버O, 인서트4)
(주)하나전기	천안청당동	폴박스1.2T	500*200*200
경우전기(주)	음성성본1차우미린	폴박스1.2T(STS304)	300*300*100
삼업전공(주)	마곡LG사이언스DP2	폴박스1.2T	300*300*150
삼업전공(주)	GS취경3구역	폴박스2.0T	600*400*600
삼업전공(주)	수원아이파크	조적박스고정판넬(1구)	110*140(편심)
종합전기(주)	광주운암3단지	상부단열재보호박킹	50*50
(주)신보	금호판교HK	모터지지대(C-TYPE)	L1500(500)*150
(주)신보	현산둔촌주공아파트	폴박스1.2T/분체	200*200*150
(주)신보	대우충주기업도시	폴박스1.2T/분체	400*400*400
(주)신보	삼엔송도바이오로직스ADC	폴박스1.6T	150*150*150
(주)신보	HDC아이앤콘스신공덕아이파크	C-TYPE	450 이하 55*450
(주)하나전기	대전선화2공구	철물(주문사양)	2.0T 1000*1000 /평
경우전기(주)	의정부브라운스톤	폴박스1.2T/분체	300*300*250
삼업전공(주)	학익SK	폴박스1.2T/분체	200*100*100
삼업전공(주)	SND천안자이타워	폴박스1.2T/분체	200*200*200
삼업전공(주)	GS의정부스카이자이	폴박스커버1.2T	250*250
삼업전공(주)	둔촌아이파크	폴박스커버1.6T/분체	600*100
삼업전공(주)	검단금강펜타리움2차	슬리브1.6T	600*150*210(커버O)
승아전기(주)	김포풍무푸르지오	조적연결대	300mm
신신이앤씨주식회사 인천지점	한양청라오피스텔A	조적박스고정판넬(1구)	110*120(클립, 진성)
주식회사 한은씨앤씨	창원힐스테이트마크로엔	철물(주문사양)	1.6T 150*390 (폭120) C타입모양
효진 주식회사	양평동대이더센터	C-TYPE	450 이하 55*450
(주)디테코	수원성증흥S클래스	조적써포트	2550 mm
(주)미도이앤씨	양양대우건설	폴박스1.2T	150*150*100 (타공16, 커버X)
(주)코콤	LH안주황운1블럭	연결박스1.2T	200*252*100
(주)하나전기	용인남곡2지구	폴박스1.2T	150*150*100
신신이앤씨(주)	현대반포주주소오피스텔	C-TYPE	450 이하 50*450
(주)부현전기	힐스테이트하버하우스	철물(주문사양)	1.6T 80*165 (폭40/날개40) C모양
(주)삼진일렉스	DL안양어반포레	C-TYPE	450 이하 53*450 *
(주)신보	현산고덕아이파크디어반	폴박스1.2T	200*200*100
(주)신보	태영서초동백암빌딩	C-TYPE	450 이하 53*450
(주)신보	금호강릉교동공동주택	조적박스고정판넬(2구)	110*250(중심)
(주)신보	현안화성동탄35BL	폴박스커버1.0T	220*220
(주)신보	금호판교HK	폴박스1.2T	300*300*200
(주)유림	광주월산동태영	슬리브조인트	1.6T 410*100 일반/동접지
(주)코콤	롯데마곡	연결박스1.2T	200*252*15
(주)하나전기	대전선화2공구	폴박스1.6T	500*500*500
(주)하나전설	파주운정3공구	브라켓	1.2T 150*150
경우전기(주)	남양주도곡2재개발	폴박스커버1.0T	200*200
삼업전공(주)	수원아이파크	슬리브1.6T	300*130*160 (커버O, 인서트2, 외부보강)
서광전기통신공사(주)	천안하수처리장	폴박스커버1.6T	450*800 /응용도금
신보 인천지사	현대검단힐스테이트웰카운티	폴박스1.6T	600*600*400
효진 주식회사	힐스테이트금오더퍼스트	C-TYPE(주문사양)	58*410 (날개20)
(주)광안이앤씨	서해송도2근린공원	모터지지대(C-TYPE)	L1500(700)*200
(주)범강기연	청담동롯데르엘	조적써포트	2720 mm
(주)신보	현인의왕차세대배터리	철물(주문사양)	2.3T 1300*450 /분체
(주)신보	고삼물류안성고삼가유지구	폴박스1.6T/분체	400*200*150
(주)신보	삼엔송도바이오5공장	C-TYPE	450 이하 53*450



시공사	현장명	품목	규격
(주)하나전기	대전선화1공구	폴박스1.2T/분체	300*300*200
(주)하나전기	한남동90-4주거복합시설	폴박스커버1.0T	150*150 /분체
(주)하나전기	용인남곡2지구	폴박스커버1.2T	600*600
(주)하나전기	철산자이더헤리티지2공구	폴박스1.6T/분체	400*800*400
경우전기(주)	검단5차호반써밋	슬리브일체형1.6T	300*100*200 경첩
대일전기산업(주)	둔촌주공재건축3공구	모터지지대(B-TYPE)	L1300(700)*200(찬널)
삼업전공(주)	GS휘경3구역	폴박스2.0T	1500*300*300
삼업전공(주)	수원아이파크	스틸소켓	30*30*200mm
삼업전공(주)	포항자이애서턴	슬리브고정구	300용
종합전기(주)	광고상현2차	폴박스1.2T	150*150*250
주식회사 이레유비크	원주힐스테이트	폴박스1.2T/분체	200*200*200
(주)삼진일렉스	한라군산지곡동1차	폴박스1.0T	150*150*150 /통신-1
(주)신보	한화여수N1	폴박스2.0T(STS304)	300*300*200
(주)신보	금호강릉교통공동주택	C-TYPE	350 이하 60*270
(주)영진	동탄중앙도서관	벽체슬리브1.6T	300*200*195 (커버X)
(주)지앤에스이엔지	평택라씨엘로	A타입 스위치 가로	179*250
(주)하나전기	공평15.16지구	슬리브1.6T	400*200*220 (커버1.6T)
삼업전공(주)	마곡LG사이언스DP2	폴박스1.2T	300*300*150
주식회사 다산카이스	포항자이애서턴	슬리브일체형2.0T	300*100*210 경첩/포스맥
(주)광안이앤씨	현산DMC가재울아이파크	슬리브1.6T	450*150*180 커버O, 포스맥
(주)남양이앤아이	디엘검단웰카운티	슬리브1.0T	550*150*160 (커버O)
(주)부현전기	시티오씨엘3단지	폴박스1.2T/분체	400*400*400
(주)삼진일렉스	대구힐스테이트달성	폴박스1.6T	300*300*100
(주)신보	고삼물류안성고삼가유지구	폴박스2.0T/분체	400*400*200
(주)일신테크	우암라이온스빌딩오피	C-TYPE	450 이하 60*450
(주)코콤	현대둔촌주공	연결박스1.2T	190*250*60 (아답터X)
(주)코콤	대림풍무역	연결박스1.2T	190*250*60 (아답터X)
(주)하나전기	용인남곡2지구	폴박스1.2T	300*300*100
삼업전공(주)	검단금강펜타리움3차	C-TYPE	450 이하/53*450
신보 인천지사	현대검단힐스테이트웰카운티	B-TYPE/S	450 mm
신신이앤씨(주)	현안평택화양지구5BL	슬리브일체형1.6T	400*100*170 경첩
(주)광안이앤씨	베스트원평택고덕2차	폴박스1.2T	200*200*100
(주)대화	제2합동청사	폴박스2.0T	1500*650*250 (20*20앵글)
(주)신보	삼엔송도바이오5공장	폴박스1.0T	150*150*100
(주)신보	현안화성동탄35BL	모터지지대(B-TYPE)	L1500(800)*300
(주)신보	금호구미천연가스발전소	C-TYPE	450 이하 53*450
(주)신보	고삼물류안성고삼가유지구	폴박스1.6T/분체	200*200*150
(주)하나전기	청계리버뷰자이	폴박스1.0T	150*100*150
(주)하나전기	광명1R구역	폴박스2.0T/분체	200*200*150
신신이앤씨(주)	현대통영죽림리	C-TYPE	450 이하 60*450
(자)동화	전주감나무골	보강철물(주문사양)	1개용
(주)신보	삼엔송도바이오5공장	폴박스1.0T	150*150*100
(주)신보	금호관교HK	C-TYPE	450 이하 53*450
(주)하나전기	용인남곡2지구	폴박스커버1.2T	300*300
일렉파워(주)	반포3주구삼성래미안	슬리브1.6T	400*150*180 (커버O) /포스맥
(주)부현전기	동부건설 이천안흥동	조적박스고정판넬(1구)	110*120(클립, 진성)
(주)삼진일렉스	힐스테이트이천1단지	폴박스커버1.2T	235*120
(주)삼진일렉스	힐스테이트이천2단지	폴박스커버1.2T	235*120
(주)신보	삼성전자평택P4	폴박스1.6T(KS)	150*150*100
(주)신보	포스코광명1R	폴박스1.6T	500*500*500
(주)남양계전	대우시화MTV	슬리브커버1.6T	400*250
(주)부현전기	시티오씨엘3단지	폴박스커버1.2T	150*150
신신이앤씨(주)	현대엘지리3가	슬리브2.3T	850*150*170 (커버1.6T, 내부보강)
신신이앤씨(주)	현대반포주유소오피스텔	C-TYPE	450 이하 60*450
신신이앤씨주식회사 인천지점	한양청라오피스텔A	C-TYPE	450 이하 61*450
(주)동승전기	유성힐스테이트	폴박스2.3T/분체	500*400*400
(주)부현전기	부천소사특별건축	모터지지대(C-TYPE)	L600(200)*200
(주)창원기전	현대디에이치방배	슬리브1.6T/포스맥	600*100*280 (커버O)
(주)코콤	영종유승한내들	연결박스1.2T	190*230*80 로비폰박스
신신이앤씨(주)	파인사천예수리	C-TYPE	450 이하 53*450
(주)부현전기	영종 SK VIEW	조적연결대	100mm
(주)부현전기	시티오씨엘3단지	폴박스커버1.2T	150*150
(주)유림	이천안흥동	슬리브2.0T	660*150*310 (커버1.2T, 방수턱)



시공사	현장명	품목	규격
신신이앤씨(주)	현대통영죽림리	C-TYPE	450 이하 60*450
(주)코콤	동탄어울림	홈넷박스1.2T	350*259*81 날개부착형
(주)광안이앤씨	한라목포해양경찰서	조적박스고정판넬(1구)	110*120(중심)
(주)광안이앤씨	인천공항4단계2터미널	폴박스1.2T(STS304)	1548*770*740 외 25EA
(주)광안이앤씨	한양산업개발불광동	모터지지대(B-TYPE)	L1800(900)*150
(주)광안이앤씨	현산청주경기아이파크6단지	슬리브2.0T	400*150*200(커버O, 외부보강)
(주)광안이앤씨	HDC아이앤콘스영주아이파크	폴박스1.6T	700*500*500
(주)삼진일렉스	청라SK지식산업센터	C-TYPE	450 이하 53*450
(주)삼진일렉스	이문1구역	폴박스1.2T/분체	300*400*300
(주)삼진일렉스	인덕원자이SK뷰	모터지지대(C-TYPE)	L1700(700)*220
(주)삼진일렉스	소노인터내셔널남해리조트	C-TYPE	450 이하 57*450
(주)삼진일렉스	힐스테이트이천1단지	슬리브일체형1.2T	300*100*110(경첩, 포스맥)/상부
(주)삼진일렉스	신세계빌리브루센트	폴박스1.2T	200*200*100
(주)삼진일렉스	한라군산지공동2차	슬리브일체형1.6T	300*100*250 경첩, 커버O
(주)삼진일렉스	힐스테이트이천2단지	슬리브일체형1.2T	300*100*110(경첩, 포스맥)/상부
(주)신보	브르넨솔레어성	폴박스1.6T	800*800*800
(주)신보	태영화성동탄A107	C-TYPE(주문사양)	90*450
(주)신보	고삼물류안성고삼가유지구	7자앵글	L1000 65*65*6T
(주)신보	두산순천트리마제	폴박스1.6T	300*300*150
(주)신보	에스케이하이이엔지	폴박스1.2T	300*300*100
(주)신보	금호판교HK	폴박스1.2T	300*300*200
(주)신보	현엔의왕차세대배터리	모터지지대(B-TYPE)	L1200(500)*150
(주)신보	대우충주기업도시	C-TYPE	450 이하 57*450
(주)신보	포스코고양풍동1공구	폴박스1.2T/분체	300*300*200
(주)온세이앤씨	청주테크노폴리스	C-TYPE	450 이하 60*450
(주)일신테크	성수PSC전시장	C-TYPE	450 이하 53*450
(주)하나전기	이천자이더파크	보강철물(주문사양)	1.0T 110*130/SUS
경우전기(주)	검단호반3차	슬리브1.6T	400*200*180(커버O)
경우전기(주)	잠실진주아파트	C-TYPE(주문사양)	190*680(날개X)
두원이에프씨(주)	시흥한라비발디	폴박스1.2T	400*200*100 중간격벽, 커버O
삼연전공(주)	SK서산3공장	폴박스1.6T(KS)	200*200*150
삼연전공(주)	검단금강펜타리움2차	폴박스1.2T	200*200*150
삼연전공(주)	수원아이파크	조적연결대	300mm
삼연전공(주)	둔촌아이파크	커버(주문사양)	1.6T 600*100*15 /아이보리분체
삼연전공(주)	동성로SK	모터지지대(C-TYPE)	L1000(400)*200
삼연전공(주)	광안SK	조적박스고정판넬(1구)	110*120(클립, 대교)
신보 인천지사	현대검단힐스테이트웰카운티	폴박스1.6T	400*300*300
일렉파워(주)	반포3주구삼성래미안	폴박스1.2T	500*300*240
일렉파워(주)	거창더	폴박스커버1.2T	200*200 타공6
일렉파워(주)	이문아이파크	폴박스1.2T/분체	900*600*600 /강전, 명판&패킹부착
주식회사 이레유비크	원주힐스테이트	폴박스1.6T/분체	800*900*1000
효진 주식회사	힐스테이트금오더퍼스트	조적박스고정판넬(1구)	110*140(편심)
(자)동화	센터포인트강남	C-TYPE	450 이하 53*450
(주)부현전기	시티오씨엘3단지	폴박스1.2T/분체	150*150*100
(주)신보	태영화성동탄A107	C-TYPE(평철)	550 이하 500(주름X)
(주)신보	현산고덕아이파크디어반	폴박스1.2T/분체	500*500*300
(주)신보	두산삼척화력발전소	폴박스2.3T/응용	150*150*100
경우전기(주)	의정부브라운스톤	폴박스1.2T/분체	200*200*150
일렉파워(주)	광주운암모아엘가	C-TYPE	450 이하 50*450
(주)삼진일렉스	코오롱강동구자원순환센터	모터지지대(C-TYPE)	L450(150)*200 C찬넬
(주)신보	금호판교HK	폴박스1.2T	200*200*100
(주)신보	포스코진주장재공원	폴박스1.2T	600*300*300
(주)신보	현엔의왕차세대배터리	모터지지대(A-TYPE)	L1800(900)
(주)코콤	태영건설	홈넷박스1.2T	358*259*81 날개부착형
삼연전공(주)	대우돈촌주공1공구상가	폴박스1.2T	300*300*200
삼연전공(주)	수원아이파크	스틸소켓	30*30*200mm
삼연전공(주)	둔촌아이파크	모터지지대(C-TYPE)	L1200(300/500)*150
신신이앤씨(주)	현대남양연구소	C-TYPE	450 이하 53*450
주식회사 한은씨앤씨	창원힐스테이트마크로엔	C-TYPE(주문사양)	80*640(날개H20)
효진 주식회사	양평동데이티센터	C-TYPE	450 이하 55*450
(자)동화	잠실미성크로바	조적써포트	2830 mm
(주)광안이앤씨	베스트원평택고덕2차	C-TYPE	450 이하 50*450
(주)디테크	수원성중흥S클래스	조적써포트	총고 2900 mm



시공사	현장명	품목	규격
(주)신보	23. 24년SK이천공장유지보수	C찬넬	41*41*400L
(주)신보	두산삼척화력발전소	폴박스2. 3T/용융	150*150*100
(주)창원기전	인천공항4단계제2터미널	폴박스1. 2T (STS304)	304*1219*2438 외
(주)창원기전	현대대에이치방배	슬리브 알폼 고정 리벳	고정핀
삼언전공(주)	춘천레이크아이파크	슬리브1. 6T/포스맥	300*130*210 커버O, 인서트2, 외부보강
(주)삼진일렉스	힐스테이트이천1단지	갈바	1. 6T 150*150
(주)삼진일렉스	힐스테이트이천2단지	갈바	1. 6T 150*150
(주)신보	24, 25년SK이천공장유지보수	U볼트	200mm
(주)신보	현엔화성기아차오토랜드	C-TYPE	450 이하 55*450
(주)하나전기	철산자이더헤리티지2공구	모터지지대 (B-TYPE)	L1500(700)*150
삼언전공(주)	GS신반포4지구	폴박스1. 6T	600*1200*1200
(주)동승전기	현산송어리샘아이파크	폴박스1. 6T/분체	500*850*210
(주)부현전기	시티오씨엘3단지	폴박스1. 2T/분체	200*200*100
(주)삼진일렉스	청라SK지식산업센터	C-TYPE (주문사양)	100*700 (날개50, 폭150)
(주)삼진일렉스	소노인터내셔널남해리조트	폴박스1. 0T	200*200*100
(주)신보	대우동탄푸르지오	폴박스1. 2T	150*150*150
(주)신보	금호강릉교동공동주택	C-TYPE	350 이하 60*280
(주)신보	포스코고양풍동1공구	C-TYPE (주문사양)	105*450
(주)신보	고삼물류안성고삼가유지구	모터지지대 (C-TYPE)	L1490(460/460)*280
(주)온세이앤씨	전주본아르메아파트	연결박스1. 2T	400*300*120 커버X
(주)하나전기	대전전화2공구	폴박스커버1. 6T	150*150
경우전기(주)	천안일봉공원2BL호반	슬리브일체형1. 6T	300*100*150 경첩
삼언전공(주)	포항자이에서턴	슬리브일체형2. 0T	400*100*210 경첩, 포스맥
삼언전공(주)	GS의정부스카이자이	폴박스커버1. 2T	200*200
삼언전공(주)	청계SKVIEW	폴박스1. 2T	700*700*500
(주)신보	대우동탄푸르지오	폴박스1. 2T	400*400*150
(주)신보	금호광교신용보증재단	폴박스2. 0T	300*300*150
(주)신보	현산고덕아이파크디어반	C-TYPE	450 이하 50*450
(주)하나전기	이천자이더파크	폴박스커버1. 2T (STS)	100*100
(주)하나전기	광명1R구역	폴박스2. 0T/분체	300*200*200
종합전기(주)	순천향대학교부속병원	폴박스1. 2T	150*150*100
(자)동화	잠실미성크로바	조적박스고정판넬(1구)	110*140(편심)
(주)디엔아이코퍼레이션	경남군산아너스빌	슬리브일체형1. 6T	400*100*150 경첩, 포스맥
(주)미도이앤씨	양양대우건설	폴박스1. 2T	150*150*100 타공16
(주)신보	현산고덕아이파크디어반	폴박스1. 2T (STS304)	500*500*300
(주)신보	포스코광명1R	폴박스1. 6T/분체	300*300*150
(주)신보	하이트진로용인	폴박스1. 6T/분체	500*500*400
(주)신보	현엔의왕차세대배터리	폴박스1. 2T/분체	150*150*100
(주)신보	현산둔촌주공아파트	폴박스1. 2T/분체	150*150*100
(주)하나전기	천안청당동	폴박스1. 2T	1100*200*300
삼언전공(주)	GS송도자이	철물 (주문사양)	1. 0T 300*190 /1-1
삼언전공(주)	SK서산3공장	철물 (주문사양)	2. 0T 45*45 (폭40)
종합전기(주)	힐스테이트동탄파크리크스	폴박스커버1. 2T	300*120 타공X
효진 주식회사	은행뉴타운복합시설	C-TYPE (주문사양)	100*450
(주)광안이앤씨	HDC아이앤콘스영주아이파크	폴박스커버1. 2T	220*220 타공3
(주)나우스넷	금호판교HK	모터지지대 (C-TYPE)	L1500(500)*150
(주)삼진일렉스	인덕원자이SK뷰	폴박스1. 6T/분체	720*500*150
(주)세움테크윈	인천검단호반3차	슬리브1. 6T	400*200*180 커버O
(주)신보	금호광교신용보증재단	폴박스1. 6T	300*300*300
(주)코콤	동원개발-부산	홈넷박스1. 2T	320*240*70 날개부착형
(주)하나전기	고성토성면야야진리	슬리브1. 6T/포스맥	400*150*170 / 커버1. 2T
경우전기(주)	천안일봉공원2BL호반	슬리브일체형1. 6T	600*100*150 경첩, 포스맥
삼언전공(주)	대우둔촌주공1공구상가	폴박스1. 6T	200*200*200
삼언전공(주)	대전송어리샘	폴박스1. 2T	300*250*180
(자)동화	서울숲아이파크2차	분전반고정틀	2450mm
(주)부현전기	송림3구역1, 2공구	상부단열재보호박킹	50*50
(주)유림	청담삼익아파트	슬리브1. 6T	600*100*180 인서트2, 강전, 커버O
(주)하나전기	의왕오전나구역	철물 (주문사양)	1. 6T 1800*210 (90도) /포스맥
삼언전공(주)	대우둔촌주공1공구상가	트레이	W200*H100
삼언전공(주)	SND천안자이타워	폴박스1. 2T/분체	200*200*150
주식회사 이예스피	국립소방병원	C-TYPE	450 이하 53*450
(주)삼진일렉스	힐스테이트이천1단지	폴박스커버1. 0T	550*300 (폭150) C
(주)삼진일렉스	인덕원자이SK뷰	폴박스1. 2T	500*200*100



시공사	현장명	품목	규격
(주)삼진일렉스	힐스테이트이천2단지	폴박스커버1.0T	550*300 (폭150) ㄷ
(주)양지	대전읍내동공동주택	슬리브1.6T/포스맥	300*100*320 커버O, 인서트4
(주)코콤	힐스테이트-시화라군	연결박스1.2T	256*200*130 로비폰
삼언전공(주)	DL가산STT데이터센터	폴박스1.6T(KS)	200*200*200
삼언전공(주)	광안SK	조적연결대	300mm
일렉파워(주)	이문아이파크	조적박스고정판넬(1구)	110*120(클립, 진성)
(주)하나전기	한남동90-4주거복합시설	모터지시대(C-TYPE)	L1200(600)*250
경우전기(주)	해운대우동오피스텔한라	조적써포트	층고 3000 mm
삼언전공(주)	DL가산STT데이터센터	철물(주문사양)	2.9T*165.2*L200, 2T경첩4EA /용용도금
삼언전공(주)	수원아이파크	연결박스1.2T	200*200*80
효진 주식회사	힐스테이트금오더퍼스트	보강철물(주문사양)	1개용
(주)삼진일렉스	힐스테이트이천1단지	슬리브일체형1.2T	450*100*110 경첩, 포스맥/상부
(주)삼진일렉스	인덕원자이SK뷰	철물(주문사양)	2.3T 600*1100 ㄱ /분체
(주)삼진일렉스	힐스테이트이천2단지	슬리브일체형1.2T	450*100*110 경첩, 포스맥/상부
(주)신보	금호판교HK	C-TYPE	450 이하 53*450
(주)신보	대우중주기업도시	C-TYPE	450 이하 50*450
(주)신보	현엔의왕차세대배터리	폴박스커버1.2T/분체	250*250
(주)창원기전	동작하이팰리스	슬리브1.6T	500*150*250 커버O
(주)코콤	동원개발-부산진구	홈넷박스1.2T	320*240*70 날개부착형
(주)하나전기	한남동90-4주거복합시설	폴박스1.2T/분체	250*200*200
신신이앤씨(주)	현엔평택화양지구5BL	상부단열재보호박킹	50*50
(주)대화	제2합동청사	폴박스2.3T	1600*700*700 (2.9T 25*25파이프)
(주)신보	삼언송도바이오로직스ADC	C-TYPE	450 이하 53*450
(주)신보	현산고덕아이파크디어반	폴박스1.2T/분체	300*300*150
(주)신보	브르넬슬레이서성	모터지시대(B-TYPE)	L1200(500/700)*150
(주)신보	포스코광명1R	폴박스커버1.2T	300*300
(주)신보	포스코용현학익	폴박스1.2T	300*300*150
(주)은세이앤씨	청주테크노폴리스	폴박스2.3T/분체	600*600*400
(주)장원전력	경인지역본부청사	벽체슬리브1.6T	1100*200*200
대일전기산업(주)	둔촌주공재건축3공구	모터지시대(B-TYPE)	L1300(800)*200 채널
삼언전공(주)	대우둔촌주공2공구	모터지시대(C-TYPE)	L1500(1000/500)*250
(주)디테크	수원성중흥S클래스	조적써포트	2550 mm
(주)부현전기	시티오씨엘3단지	폴박스커버1.2T/분체	150*150
(주)삼진일렉스	인덕원자이SK뷰	모터지시대(C-TYPE)	L1700(700)*200
(주)삼진일렉스	대구대명센트럴	폴박스1.6T	600*400*500
(주)신보	태영서초동백암빌딩	폴박스1.0T	300*400*150
(주)유림	청담삼익아파트	슬리브1.6T	500*100*180 강전
(주)정안디앤씨	광주금남로5가	슬리브1.6T	950*150*170 커버O, 내부보강
(주)코콤	롯데-수지구청하이브엘	홈넷박스1.2T	320*240*90 로비폰
(주)하나전기	고성토성면야야진리	폴박스1.6T	400*400*200
(주)하나전기	용인남곡2지구	폴박스1.2T	300*300*100
경우전기(주)	남양주도곡2재개발	폴박스1.6T	700*300*300
(주)광안이앤씨	현산청주가경아이파크6단지	슬리브1.6T	350*170*200 커버O
(주)부현전기	송도힐스레이크4차	폴박스1.6T	400*500*500
(주)부현전기	시티오씨엘3단지	ㄱ자앵글	50*50*150*5T /박강36C
(주)삼진일렉스	이문1구역	폴박스1.0T/분체	100*100*100
(주)신보	고삼물류안성고삼가유지구	폴박스1.6T/분체	400*200*150
(주)신보	태영서초동백암빌딩	C-TYPE	450 이하 53*450
(주)신보	에스케이하이이엔지	C-TYPE	450 이하 53*450
종합전기(주)	경주혁신원자력연구단지	폴박스1.6T/용용	500*500*600
종합전기(주)	순천향대학교부속병원	폴박스1.2T	300*300*200
(자)동화	옥천이편한세상	A타입 스위치 가로	1.6T 450*150
(주)광안이앤씨	HDC아이앤콘스영주아이파크	지시대	2.0T 400*100*450 포스맥 /분전반
(주)광안이앤씨	인천공항4단계2터미널	PLATE	1.2T 250*250 /SUS
(주)삼진일렉스	신세계빌리브루센트	폴박스1.2T	150*150*100
(주)삼진일렉스	한라군산지곡동1차	슬리브1.6T	350*150*200 커버1.6
(주)삼진일렉스	대우순천덕암	C-TYPE	450 이하 55*430
(주)신보	포스코용현학익	폴박스커버1.2T	250*250
(주)일신테크	성수PSC전시장	C-TYPE	450 이하 53*450
(주)하나전기	용인남곡2지구	폴박스1.2T	200*200*100
(주)하나전기	마곡일반산업단지D40-2	폴박스커버1.2T	300*300
(주)하나전기	광명1R구역	폴박스1.2T/분체	235*300*160
승림이앤씨(주)	마곡10-2	벽체슬리브1.6T	250*150*195 커버X



시공사	현장명	품목	규격
(자)동화	송도SK바이오사이언스	C-TYPE	450 이하 53*450
(주)신보	삼엔송도바이오5공장	폴박스1.0T	150*150*100
(주)창원기전	현대디에이치방배	슬리브1.6T	450*100*280 인서트4, 외부보강
신신이앤씨주식회사 인천지점	한양청라오피스텔A	조적박스고정판넬(3구)	110*420(중심)
(자)동화	광명1R재개발	L양카	스텐 3/4*300
(주)부현전기	상도동주상복합신축	조적박스고정판넬(1구)	110*120(클립, 진성)
(주)부현전기	한라인천작전동APT	조적써포트	2600 mm
(주)코콤	동원개발4지구	홈넷박스1.2T	320*240*80 날개부착형
서광전기통신공사(주)	천안하수처리장	폴박스1.6T/용융	150*150*100
한일방식(주)	부산	폴박스1.6T(KS)	400*400*200 /용융
(주)창원기전	현대디에이치방배	슬리브1.2T	920*220*150 /포스맥
(주)광안이앤씨	인천공항4단계2터미널	폴박스1.6T	300*300*150
(주)부현전기	송도힐스레이크4차	A-TYPE연결대	200 mm
(주)삼진일렉스	명지에코델타시티	조적써포트	총고 2640 mm
(주)삼진일렉스	코오롱강동구자원순환센터	C-TYPE	450 이하 50*450
(주)삼진일렉스	인덕원자이SK뷰	폴박스1.2T/분체	300*150*50
(주)삼진일렉스	이문1구역	폴박스1.2T/분체	300*300*100
(주)삼진일렉스	대구힐스테이트달성	폴박스1.6T	300*300*150
(주)소망이엔지	마곡지식산업센터	슬리브1.6T	850*150*170 커버O
(주)신보	현엔화성기아차오토랜드	폴박스1.2T	200*200*100
(주)신보	포스코고양풍동1공구	폴박스1.2T/분체	400*400*200
(주)신보	HDC아이앤콘스신공덕아이파크	조적써포트	2600 mm (총고)
(주)신보	포스코고양풍동1공구	폴박스1.2T	500*200*150
(주)신보	태영화성동탄A107	조적써포트	총고 2690 mm
(주)신보	두산순천트리마제	폴박스커버1.0T	250*250
(주)신보	현엔의왕차세대배터리	모터지지대(B-TYPE)	L1200(600)*150
(주)은세이엔씨	청주테크노폴리스	C-TYPE	450 이하 60*450
(주)우진일렉트	윤정3지구푸르지오	슬리브일체형1.6T	300*100*200 경첩, 타공O
(주)일신테크	성수PSC전시장	C-TYPE	450 이하 53*450
(주)일신테크	양양구교리	C-TYPE	450 이하 53*450
(주)하나전기	청담522/502오피스텔	폴박스1.6T/분체	700*700*400
(주)하나전기	고성토성면아아진리	폴박스1.6T	300*300*200
경우전기(주)	의정부브라운스톤	폴박스1.2T	200*200*150
경우전기(주)	천안일봉공원2BL호반	슬리브일체형1.6T	300*100*150 타공O, 경첩
대호전기 주식회사	대우둔촌4공구	모터지지대(B-TYPE)	L1300(700)*200
삼언전공(주)	인덕원퍼스비엘	조적박스고정판넬(1구)	110*120(클립, 진성)
삼언전공(주)	대우둔촌주공2공구	폴박스1.2T	150*150*100
삼언전공(주)	학익SK	폴박스커버1.0T	250*200 /분체
삼언전공(주)	GS휘경3구역	폴박스1.6T	600*300*400
삼언전공(주)	SK서산3공장	폴박스1.6T(KS)	300*300*200
삼언전공(주)	강동역SK리더스뷰	슬리브1.6T	400*200*300
삼언전공(주)	수원아이파크	상부단열재보호박킹	50*50
삼언전공(주)	SND천안자이타워	폴박스1.2T/분체	150*150*100
삼언전공(주)	GS의정부스카이자이	폴박스1.2T(STS304)	150*150*150
삼언전공(주)	과천펜타시티	폴박스커버1.6T/분체	1100*600
삼언전공(주)	검단금강펜타리움3차	폴박스1.6T	900*700*250
삼언전공(주)	GS송도자이	폴박스1.0T(STS304)	150*150*150
세종텔레콤 주식회사	고덕강일	슬리브1.6T	200*250*200 커버O
신보 인천지사	현대검단힐스테이트웰카운티	폴박스1.6T	500*300*300
일렉파워(주)	반포3주구삼성래미안	전선관지지대	1.6T 440*100*300
종합전기(주)	힐스테이트동탄파크리크스	폴박스1.2T	400*400*250
종합전기(주)	힐스테이트대구역	폴박스2.3T/분체	800*960*550
주식회사 다산카이스	포항자이에서턴	슬리브일체형2.0T	400*100*210 /포스맥
주식회사 이레유비크	원주힐스테이트	폴박스1.2T/분체	200*200*100
(주)경우이앤씨	호반오산세교2지구	슬리브일체형1.6T	300*100*180 경첩, 포스맥
(주)삼진일렉스	한라군산지곡동1차	슬리브1.6T	350*150*200 커버1.6
(주)신보	금호광교신용보증재단	지지대	W600*200
(주)신보	현엔의왕차세대배터리	폴박스1.6T/분체	300*300*150
(주)신보	현산고덕아이파크디어반	폴박스1.2T/분체	150*150*100
(주)신보	고삼물류안성고삼가유지구	폴박스1.2T/분체	150*150*100
(주)하나전기	광명1R구역	폴박스2.0T/분체	400*500*200
(주)하나전기	한남동90-4주거복합시설	폴박스1.2T/분체	200*200*200
삼언전공(주)	현산잠실진주아파트재건축	폴박스커버1.2T/분체	320*320



시공사	현장명	품목	규격
(주)신보	현엔의왕차세대배터리	모터지지대 (C-TYPE)	찬널L1200 (500)*100 (내경)
(주)신보	포스코고양풍동1공구	모터지지대 (C-TYPE)	L1000 (500)*200
(주)하나전기	한남동90-4주거복합시설	폴박스1.2T/분체	150*150*100
(주)하나전기	광명1R구역	폴박스커버2.0T/분체	1000*150
삼업전공 주식회사(지점)	광안SK	조적박스고정판넬 (1구)	110*120 (클립, 대교)
삼업전공(주)	SK서산3공장	폴박스1.6T (KS)	200*200*200
삼업전공(주)	수원아이파크	상부단열재보호박킹	50*50
주식회사 이레유비크	원주힐스테이트	폴박스1.2T/분체	200*200*200
(주)광안이앤씨	한양산업개발발광동	폴박스1.2T	200*200*100
(주)동승전기	한화월평공원1단지	조적박스고정판넬 (2구)	110*280 (편심)
(주)삼진일렉스	한라군산지곡동1차	슬리브1.6T	350*150*200 커버1.6T
(주)신보	HDC아이앤콘스신공덕아이파크	폴박스1.6T	1000*700*400
(주)창원기전	현대디에이치방배	슬리브1.6T/포스맥	300*100*280 커버O, 인서트4
(주)코콤	동원개발부암2차	홈넷박스1.2T	320*240*70 날개부착형
(주)코콤	수원지동중흥S클래스	연결박스1.2T	239*204*130
삼업전공(주)	대우강남데이터센터	폴박스1.6T/분체	400*600*600
삼업전공(주)	GS의정부스카이자이	폴박스커버1.2T (STS)	150*150
삼업전공(주)	풍림진천교성	연결박스1.2T	200*200*170 커버X
삼업전공(주)	GS신반포4지구	폴박스1.2T	200*200*150
삼업전공(주)	GS송도자이	모터지지대 (B-TYPE)	L1200 (500)*200 (내경) C찬널
신보 인천지사	현대검단힐스테이트웰카운티	철물 (주문사양)	1.0T 350*150*20
신신이앤씨(주)	현대남양연구소	C-TYPE	450 이하 53*450
(주)동양네트웍	의정부용현동현대	폴박스1.2T	500*400*200 /포스맥
(주)장원전력	경인지역본부청사	슬리브1.2T	1000*200*200 커버O, 내부보강
(주)하나전기	청계리버뷰자이	폴박스1.0T	150*100*150
(주)하나전기	한남동90-4주거복합시설	폴박스1.2T/분체	150*150*150
삼업전공(주)	SND천안자이타워	폴박스1.2T (STS304)	400*500*150 푸쉬도어
신신이앤씨(주)	현대을지로3가	폴박스1.2T	375*252*130 경첩, 매미고리
종합전기(주)	광고상현2차	폴박스1.2T	300*300*200
종합전기(주)	순천향대학교부속병원	폴박스1.2T	150*150*100
(주)신보	현산고덕아이파크디어반	폴박스1.2T/분체	300*300*200 (하부오픈)
(주)신보	포스코고양풍동1공구	폴박스1.6T/분체	750*200*200
(주)장원전력	경인지역본부청사	슬리브1.2T	400*200*200 커버O
삼업전공(주)	GS휘경3구역	폴박스1.6T	600*800*800
삼업전공(주)	동성로SK	폴박스커버1.2T (STS)	280*280 푸쉬버튼도어형태
일렉파워(주)	이문아이파크	조적써포트	3000 mm
일렉파워(주)	반포3주구삼성래미안	폴박스1.2T/분체	500*300*200 후면메쉬철망
(주)부현전기	평택통복동	슬리브1.2T	1000*150*200 커버O
(주)삼진일렉스	명지에코델타시티	폴박스커버1.6T	210*210 타공2
(주)신보	태영화성동탄A107	C-TYPE (평철)	550 이하 500 주름X
삼업전공(주)	대우둔촌주공2공구	폴박스커버1.2T (STS)	300*300
(주)코콤	금호건설-동탄파밀리에	홈넷박스1.2T	358*259*81 날개부착형
(주)코콤	경기광주-중흥S클래스	연결박스1.2T	239*204*130 커버X
(주)삼진일렉스	한라군산지곡동1차	폴박스1.0T	150*150*150 /소방1
(주)소망이앤지	마곡지식산업센터	슬리브1.6T	400*150*170 커버O
(주)신보	삼엔송도바이오5공장	폴박스1.0T	150*150*100
(주)신보	고삼물류안성고삼가유지구	모터지지대 (C-TYPE)	L1490 (460/460)*280 C찬널/10T
(주)하나전기	고성토성면야야진리	조적박스고정판넬 (1구)	110*140 (편심)
경우전기(주)	검단5차호반써밋	슬리브일체형1.6T	300*100*200 경첩
대호전기 주식회사	광주운암3단지	폴박스1.2T (STS304)	400*400*400 푸쉬도어
삼업전공(주)	과천펜타시티	접지단자함	1.2T STS 300*300*200
신신이앤씨(주)	현대반포주유소오피스텔	C-TYPE	450 이하 60*450
주식회사 이레유비크	원주힐스테이트	폴박스1.2T/분체	150*150*50
(자)동화	서울숲아이파크2차	보강철물 (주문사양)	1개용
(주)동승전기	KCC용문동주상복합	폴박스1.6T	200*200*80 커버X *
(주)신보	한화청주매봉아파트	폴박스1.6T/분체	700*900*700
(주)신보	현엔의왕차세대배터리	철물 (주문사양)	2.0T 800*410
(주)장원전력	경인지역본부청사	벽체슬리브1.6T	400*200*300 커버X
(주)하나전기	대전선화2공구	폴박스커버1.6T	200*200
(주)하나전력	평택제일풍경채2블럭	전산볼트	300*300 7자
대일전기산업(주)	수원망포A2	지지대	L700 싱글
삼업전공(주)	검단금강펜타리움3차	A-TYPE연결대	200 mm
종합전기(주)	광주운암3단지	폴박스1.2T	150*150*150



시공사	현장명	품목	규격
주식회사 한은씨앤씨	창원힐스테이트마크로엔	C-TYPE(주문사양)	80*650
(주)광안이앤씨	한라목포해양경찰서	C-TYPE	450 이하 50*450
(주)남양계전	대우시화MTV	B-TYPE/D(ALC)	300 mm
(주)삼진일렉스	인덕원자이SK뷰	폴박스1.6T/분체	400*250*300
(주)신보	삼엔송도바이오로직스ADC	폴박스1.6T	150*150*100
(주)신보	현엔화성동탄35BL	폴박스1.2T(STS304)	300*300*200
(주)신보	포스코천호4구역	C-TYPE	550 이하 56*500
(주)신보	고삼물류안성고삼가유지구	연결박스1.2T	200*150*100 커버2 /분체
(주)유림	마곡CP3-1	슬리브1.6T	300*100*250 커버,인서트4
(주)하나전기	한남동90-4주거복합시설	폴박스커버1.2T/분체	250*250 회색
(주)하나전기	부평4구역	폴박스1.2T	150*150*150
경우전기(주)	분당N타워	슬리브1.6T	550*200*150 커버O
대호전기 주식회사	광주운암3단지	폴박스2.0T/분체	600*600*600
승림이앤씨(주)	마곡10-2	슬리브1.6T	250*150*280 커버O
신보 인천지사	현대검단힐스테이트웰카운티	모터지지대(C-TYPE)	L1200(600)*150
효진 주식회사	힐스테이트금오더퍼스트	C-TYPE(주문사양)	58*410 (날개20)
(주)삼진일렉스	이문1구역	철물(주문사양)	2.0T 100*30
(주)신보	현산고덕아이파크디어반	모터지지대(B-TYPE)	L1500(500)*150
(주)신보	한화여수N1	폴박스1.6T	700*600*500
삼연전공(주)	GS신반포4지구	폴박스1.2T	810*200*210
삼연전공(주)	SK서산3공장	폴박스1.6T(KS)	200*200*100
삼연전공(주)	풍림인천교성	연결박스1.2T	200*200*120 커버O
신보 인천지사	현대검단힐스테이트웰카운티	닥트	150*150*240*1.2T(분체도장)
(주)광안이앤씨	HDC아이앤콘스영주아이파크	조적써포트	층고 2560 mm
(주)삼진일렉스	코오롱강동구자원순환센터	모터지지대(C-TYPE)	L1800(900)*300
(주)신보	포스코용현학익	폴박스1.2T	300*300*200
(주)유림	청담삼익아파트	C-TYPE(주문사양)	100*425 (날개한쪽25)
삼연전공(주)	현산잠실진주아파트재건축	조적연결대	450mm
일렉파워 주식회사 부산지점	온천래미안	폴박스1.2T(포스맥)	400*400*200
(주)부현전기	남약로36BL	폴박스커버1.0T	200*400
(주)삼진일렉스	신세계빌리브루센트	폴박스1.0T	200*200*100
(주)신보	현산고덕아이파크디어반	모터지지대(B-TYPE)	L1500(500)*150
(주)신보	포스코용현학익	폴박스1.2T	200*200*150
(주)하나전력	평택제일풍경채2블럭	전산볼트	300*300 7자
삼연전공(주)	인덕원퍼스비엘	조적박스고정판넬(1구)	110*120(클립,진성)
종합전기(주)	순천향대학교부속병원	폴박스1.2T	700*600*600
효진 주식회사	은평뉴타운복합시설	C-TYPE	450 이하 55*450
(자)동화	서울숲아이파크1차	모터지지대(A-TYPE)	L1200(400)
(자)동화	송도SK바이오사이언스	C-TYPE	450 이하 53*450
(주)광안이앤씨	베스트원평택고덕2차	C-TYPE	450 이하 50*450
(주)삼진일렉스	이문1구역	폴박스1.2T/분체	300*300*200
(주)삼진일렉스	소노인터내셔널남해리조트	폴박스1.0T	200*200*100
(주)신보	현엔의왕차세대배터리	폴박스커버1.2T/분체	200*200
(주)신보	금호광교신용보증재단	C-TYPE	450 이하 57*450
(주)코콤	동원개발일광건설4지구	홈넷박스1.2T	320*240*60 날개부착형 /분체
(주)하나전기	고성토성면야야진리	슬리브1.6T/포스맥	400*150*170 커버O
(주)신보	금호강릉교동공동주택	모터지지대(B-TYPE)	L1000(400)*200
(주)일신테크	성수PSC전시장	C-TYPE	450 이하 53*450
(주)하나전설	파주운정3공구	브라켓	1.2T 150*150
경우전기(주)	천안일봉공원2BL호반	슬리브일체형1.6T	300*100*150 커버O, 타공
(자)동화	전주감나무골	보강철물(주문사양)	1개용
(주)대화	제2합동청사	폴박스2.3T	800*800*700
(주)부현전기	상도동주상복합신축	조적연결대	300mm
(주)신보	포스코광양항금지구	철물(주문사양)	1.0T 70*10*500 7
(주)코콤	태영건설-파밀리에	홈넷박스1.2T	358*259*81 날개부착형
(주)하나전기	용인남곡2지구	폴박스1.2T	300*300*100
(주)하나전기	한남동90-4주거복합시설	폴박스1.2T	200*200*150
(주)미도이앤씨	양양대우건설	폴박스1.2T	150*150*150 타공16
(주)하나전기	광명1R구역	폴박스2.3T/분체	500*500*300
경우전기(주)	남양주도곡2재개발	폴박스1.2T	400*400*400
삼연전공(주)	포항자이애서턴	슬리브일체형2.0T	400*100*210 경첩, 포스맥
신신이앤씨(주)	현엔평택화양지구5BL	슬리브일체형1.6T	400*100*170 커버O, 경첩
(주)경우이앤씨	호반오산세교2지구	조적박스고정판넬(1구)	110*120(클립,진성)



시공사	현장명	품목	규격
(주)남양이앤아이	디엘검단웰카운티	슬리브1.0T	550*150*160 커버O
신신이앤씨(주)	현대반포주유소오피스텔	C-TYPE	450 이하 60*450
승림이앤씨(주)	마곡10-2	벽체슬리브1.6T	400*200*195
(주)형성방재	철원행복주택	폴박스1.6T/분체	300*300*150 푸쉬도어
효진 주식회사	디에이치방배동2공구	스티커	100*300 "개구부주의"
(주)광안이앤씨	현산DMC가재올아이파크	슬리브1.6T/포스맥	450*150*180 커버O
(주)광안이앤씨	인천공항4단계2터미널	폴박스1.6T	200*200*100
(주)동승전기	포스코용문동1단지	모터지지대 (B-TYPE)	L1200(500)*150
(주)부현전기	영종 SK VIEW	조적연결대	100mm
(주)삼진일렉스	대구힐스테이트달성	폴박스1.6T/분체	300*200*100
(주)삼진일렉스	한라군산지곡동1차	슬리브1.6T	350*150*200 커버1.6
(주)세움테크윈	호반광주마복공원	조적써포트	2550 mm
(주)신보	금호강릉교동공동주택	폴박스1.6T	150*150*100
(주)신보	HDC아이앤콘스신공덕아이파크	조적박스고정판넬(3구)	110*420(중심)
(주)신보	포스코의정부리듬시티	폴박스1.6T	350*350*200
(주)신보	삼엔송도바이오로직스ADC	폴박스커버1.6T	300*300 타공
(주)신보	현산고덕아이파크디어반	모터지지대 (B-TYPE)	L1500(500)*150
(주)신보	포스코고양풍동1공구	철물(주문사양)	1.0T 50*100*L400 L
(주)신보	현엔화성동탄35BL	폴박스커버1.2T(STS)	200*200
(주)씨앤씨전력	왕길역금호어울림(부현전기912)	슬리브1.6T	700*200*250
(주)온세이앤씨	평택화양지구5BL	조적박스고정판넬(1구)	110*120(클립, 진성)
(주)온세이앤씨	청주테크노폴리스	C-TYPE	450 이하 60*450
(주)일신테크	성수PSC전시장	C-TYPE	450 이하 53*450
(주)하나전기	시흥은행2지구	철물(주문사양)	250*400 (폭400, 날개30) /와이어메쉬
(주)하나전기	고성토성면야야진리	철물(주문사양)	3.2T 100*150(폭50) /포스맥
(주)하나전기	공평15.16지구	슬리브1.6T	200*250*170 커버O /부스덕트
경우전기(주)	홍천희망리공동주택	슬리브1.6T	200*100*150 커버O, 인서트4
경우전기(주)	남양주도곡2재개발	브라켓	1.2T 50*250 (폭50)
대일전기산업(주)	수원망포A2	지지대	L700 싱글
두원이에프씨(주)	시흥한라비발디	폴박스1.2T	150*150*100
삼연전공(주)	수원아이파크	폴박스커버1.2T(STS)	240*240
삼연전공(주)	대우수원영통푸르지오	폴박스커버1.2T	240*240
삼연전공(주)	동성로SK	연결박스1.0T	150*150*75 커버X
삼연전공(주)	현산잡실진주아파트재건축	폴박스커버1.2T/분체	320*320 타공
삼연전공(주)	GS신반포4지구	모터지지대 (C-TYPE)	L2000(600)*200
삼연전공(주)	강동역SK리더스뷰	폴박스1.2T	300*300*200
삼연전공(주)	검단금강펜타리움3차	커버(주문사양)	1.0T 402*300 분전함
삼연전공(주)	둔촌아이파크	덕트커버	1.2T 2400*50*50 (날개10)
삼연전공(주)	대전송어리샘	폴박스1.2T	400*400*200
삼연전공(주)	SK서산3공장	철물(주문사양)	2.0T 45*45 (폭40)
삼연전공(주)	대우강남데이더센타	폴박스1.6T	600*1000*600
신보 인천지사	현대검단힐스테이트웰카운티	폴박스1.6T	200*200*150
신신이앤씨(주)	현엔평택화양지구5BL	조적박스고정판넬(1구)	110*120(클립, 진성)
중합전기(주)	힐스테이트광교중앙역	폴박스커버1.2T	200*200
주식회사 이예스피	국립소방병원	C-TYPE	450 이하 53*450
(주)유림	청담삼익아파트	C-TYPE	450 이하 57*450
(주)하나전기	이천자이더파크	폴박스커버1.2T/분체	200*100
삼연전공(주)	검단금강펜타리움2차	폴박스1.6T	500*500*250
(주)삼진일렉스	신세계빌리브루센트	폴박스1.0T	150*150*100
(주)삼진일렉스	소노인터내셔널남해리조트	폴박스1.0T	450*450*150
(주)코콤	시화라군인더테라스	홈넷박스1.2T	380*280*60 날개분리형 분체
(주)하나전기	부평4구역	모터지지대 (B-TYPE)	L1500(700)*250
삼연전공(주)	인덕원퍼스비엘	폴박스1.2T	250*150*150
신신이앤씨(주)	현엔평택화양지구5BL	조적써포트	총고 2610 mm
(주)동승전기	현산도안센트럴아이파크	폴박스커버1.2T	400*400 타공 (200절단)
(주)동승전기	한화힐평공원1단지	조적박스고정판넬(2구)	110*250(중심)
(주)부현전기	부천소사특별건축	C-TYPE	450 이하 57*450
(주)삼진일렉스	힐스테이트이천1단지	가대	2500*2600(분리형/삽입형)
(주)삼진일렉스	신세계빌리브루센트	폴박스1.0T	300*500*200
(주)삼진일렉스	한라군산지곡동1차	전산볼트 T	200*270*3/8
(주)신보	삼엔송도바이오5공장	폴박스1.0T	150*150*100
(주)신보	포스코광양항금지구	폴박스1.6T	200*200*100
(주)하나전기	고성토성면야야진리	브라켓	3.2T 100*140 ㄱ /포스맥



시공사	현장명	품목	규격
삼연전공(주)	GS의정부스카이자이	폴박스1.2T	200*200*200
효진 주식회사	힐스테이트서대구	C-TYPE	450 이하 53*450
삼연전공(주)	GS원주자이센트로	연결박스1.2T	220*110*80 중간보강대
(주)미동이앤씨	경기광주민간공원	상부단열재보호박킹	50*50
(주)신보	HDC아이앤콘스신공덕아이파크	조적써포트	2600 mm
(주)신보	현산고덕아이파크디어반	폴박스1.2T(STS304)	900*300*300
(주)신보	삼연송도바이오로직스ADC	폴박스1.6T	150*150*150
삼연전공(주)	청계SKVIEW	폴박스커버1.2T	600*200 /포스맥
삼연전공(주)	GS의정부스카이자이	폴박스1.2T	500*700*100
신신이앤씨주식회사 인천지점	한양청라오피스텔A	C-TYPE	450 이하 61*450
(주)삼진일렉스	코오롱강동구자원순환센터	모터지지대(C-TYPE)	L1800(900)*300
(주)신보	고삼물류안성고삼가유지구	모터지지대(C-TYPE)	L1490(460/460)*280 C찬빌/10T
(주)신보	포스코고양캐피탈	슬리브1.6T	200A 원형
(주)신보	두산음성천연가스발전소	C-TYPE	450 이하 53*450
(주)신보	금호구미천연가스발전소	폴박스2.0T/용융	150*150*100
(주)신보	HDC아이앤콘스신공덕아이파크	조적써포트	2600 mm
(주)하나전기	광명1R구역	폴박스2.0T/분체	300*300*150
경우전기(주)	하월곡동청년주택	폴박스1.2T/분체	280*280*300
극동건설(주)	광주송정공공임대	C-TYPE	450 이하 53*450
대일전기산업(주)	안양삼신6차	모터지지대(B-TYPE)	L1500(800)*200
삼연전공 주식회사(지점)	광안SK	조적써포트	2520 mm
삼연전공(주)	수원아이파크	모터지지대(B-TYPE)	L1500(500/500)*150
삼연전공(주)	인덕원퍼스비엘	조적박스고정판넬(1구)	110*120(클립, 진성)
삼연전공(주)	GS파르나호텔	트레이 이동 대차	900*1100*100
삼연전공(주)	SND천안자이타워	폴박스커버1.0T	150*300 /분체 (날개15)
삼연전공(주)	포항자이애서턴	슬리브일체형2.0T	400*100*210 경첩, 포스맥
삼연전공(주)	포항자이애서턴	슬리브일체형2.0T	400*100*210 경첩, 포스맥
주식회사 하이텍네트웍스	가평설악디엘본	슬리브1.6T	300*100*200(커버1.0T) 인서트4개
효진 주식회사	디에이치방배동2공구	슬리브 알폼 고정 리벳	속핀
(주)남양이앤아이	디엘검단웰카운티	슬리브1.2T	550*150*160 커버O
(주)신보	금호구미천연가스발전소	C-TYPE	450 이하 53*450
(주)온세이앤씨	성남비즈타워3차	슬리브1.6T/포스맥	520*280*200 커버O
(주)유림	이천안흥동	슬리브2.0T	660*150*310 (커버1.2T, 방수턱)
(주)유림	청담삼익아파트	C-TYPE(주문사양)	105*425 (날개한쪽25)
(주)하나전기	고성도성면야야진리	조적박스고정판넬(1구)	110*140(편심)
삼연전공 주식회사(지점)	광안SK	조적박스고정판넬(1구)	110*120(클립, 대교)
(자)동화	송도SK바이오사이언스	C-TYPE	450 이하 53*450
(주)광안이앤씨	한라목포해양경찰서	폴박스1.2T	150*150*150
(주)신보	금호광교신용보증재단	폴박스1.5T(STS304)	300*300*300
(주)일신테크	양양구교리	C-TYPE(주문사양)	75*450
(주)코콤	시화라군인더테라스	연결박스1.2T	250*200*130 로비폰
기흥전기(주)	동탄중앙도서관	연결박스1.6T	300*400*150 커버X
삼연전공(주)	GS휘경3구역	폴박스1.0T	200*300*150
(주)부현전기	상도동주상복합신축	조적박스고정판넬(1구)	110*140(편심)
(주)신보	포스코천호4구역	모터지지대(B-TYPE)	L1200(500)*150
(주)신보	태영화성동탄A107	C-TYPE(평철)	550 이하 500 주름X
(주)우진일렉트	운정3지구푸르지오	슬리브일체형1.6T	300*100*200 경첩, 녹아웃
기흥전기(주)	동탄중앙도서관	연결박스2.0T	300*300*150 /용융도금, 커버X
삼연전공(주)	GS신반포4지구	모터지지대(C-TYPE)	L2000(600)*150
삼연전공(주)	GS포항자이애서턴	슬리브고정구	300용
삼연전공(주)	광명자이힐스테이트	폴박스1.6T	550*400*400
삼연전공(주)	GS포항자이애서턴	슬리브고정구	300용
주식회사 오티티이앤씨	안양비산초	조적박스고정판넬(3구)	110*420(중심)
(주)경우이앤씨	호반오산세교2지구	슬리브1.6T/포스맥	300*100*180
(주)삼진일렉스	인덕원자이SK뷰	폴박스1.2T/분체	400*250*200
(주)신보	고삼물류안성고삼가유지구	연결박스1.2T	350*130*80 /분체, 커버2
(주)신보	현엔의왕차세대배터리	폴박스1.6T/분체	300*300*150
(주)유림	GS광주운암3단지	폴박스2.0T/분체	1200*500*450 커버2
삼연전공(주)	SND천안자이타워	폴박스커버1.2T	300*220
일렉파워(주)	광주운암모아엘가	C-TYPE	450 이하 50*450
(주)유림	마곡CP3-1	슬리브1.6T	300*100*250 커버O, 인서트4
(주)정안디앤씨	광주금남로5가	슬리브 알폼 고정 리벳	고정핀
(주)코콤	파주군관사	매립박스	1.2T 260*160*60



시공사	현장명	품목	규격
경우전기(주)	천안일봉공원2BL호반	슬리브일체형1.6T	300*100*150 커버O, 타공
삼언전공(주)	인덕원피스비엘	조적박스고정판넬(1구)	110*120(클럽, 진성)
삼언전공(주)	수원아이파크	육각볼트	3/8*11/2
(주)디테코	동두천중흥S클래스	폴박스1.6T/분체	500*500*400
(주)부현전기	해링턴플레이스	조적박스고정판넬(1구)	110*120(클럽, 대교)
(주)신보	포스코고양풍동1공구	C-TYPE	450 이하 60*450
(주)유림	청담삼익아파트	폴박스1.2T	700*200*150
(주)일신테크	양양구교리	C-TYPE(주문사양)	90*450
(주)하나전기	의왕오전나구역	슬리브1.6T	450*110*200 커버O
(주)하나전기	검단3구역	커버(주문사양)	1.0T 150*100*150 ㄷ
(주)하나전기	청담522/502오피스텔	폴박스1.2T	200*200*100
(주)하나전기	철산자이더헤리티지2공구	폴박스1.2T	200*200*150
(주)하나전기	공평15.16지구	폴박스1.2T	200*200*150
삼언전공(주)	춘천레이크아이파크	슬리브1.6T/포스맥	300*130*160(커버O, 인서트2, ㄱ보강)
에덴기업주식회사	용문초등학교	조적박스고정판넬(1구)	110*120(중심)
오무전력 합자회사	백운푸르지오	조적연결대	450mm
종합전기(주)	순천향대학교부속병원	폴박스1.2T	150*150*150
(주)부현전기	시티오씨엘3단지	폴박스1.2T/분체	200*200*200
(주)신보	포스코고양풍동1공구	폴박스1.2T/분체	300*300*200
(주)신보	금호광교신용보증재단	C-TYPE	450 이하 57*450
(주)신보	고삼물류안성고삼가유지구	연결박스1.6T	200*300*150 커버O
(주)신보	현엔의왕차세대배터리	폴박스2.3T/분체	700*900*700
(주)코콤	금호건설-동탄	홈넷박스1.2T	358*259*81 날개부착형
(주)하나전기	인천공항물류센터	폴박스1.6T	600*600*300
경우전기(주)	아산배방금강펜테리움	폴박스1.6T/분체	400*300*250
삼언전공 주식회사(지점)	광안SK	폴박스1.6T/분체	700*700*400
승아전기(주)	김포풍무푸르지오	폴박스커버1.2T	150*150 타공
신신이앤씨(주)	현대엘지로3가	슬리브2.3T	850*150*170 커버O, 내부보강
종합전기(주)	힐스테이트동탄파크리크스	폴박스커버1.2T	300*120
효진 주식회사	은평뉴타운복합시설	C-TYPE	450 이하 45*450
(주)신보	삼엔송도바이오로직스ADC	폴박스1.6T	150*150*150
(주)온세이앤씨	GTX운정역	폴박스2.0T/용융	200*300*100
(주)코콤	태영건설-동탄파밀리에	홈넷박스1.2T	358*259*81 날개부착형
(주)하나전기	인천공항물류센터	폴박스1.2T	150*150*100
(주)하나전기	고성토성면아아진리	폴박스1.2T	300*300*200
삼언전공(주)	검단금강펜타리움3차	커버(주문사양)	1.0T 402*300 분전함
삼언전공(주)	수원아이파크	A-TYPE연결대	200 mm
삼언전공(주)	SK서산3공장	폴박스1.6T/용융	300*300*300 매미고리오픈도어
삼언전공(주)	안양호계동데이터센터	커버(주문사양)	1000*1000 알루미늄
신보 인천지사	현대검단힐스테이트웰카운티	폴박스1.6T	300*600*200
종합전기(주)	힐스테이트동탄파크리크스	폴박스1.2T	300*300*200
(주)동승전기	한화월평공원1단지	조적박스고정판넬(2구)	110*250(중심)
(주)삼진일렉스	인덕원자이SK뷰	커버(주문사양)	1.2T 400*400*230 ㄷ /용융
(주)신보	SK에코플랜트청주2	C찬넬	41*41*400L(타공20mm)
(주)유림	마곡CP3-1	A2-TYPE	450 이하
대일전기산업(주)	대우건설신림3	모터지지대(B-TYPE)	L1000(300)*150
효진 주식회사	은평뉴타운복합시설	C-TYPE	450 이하 70*450
(주)동양네트워크	의정부용현동현대	폴박스1.2T(포스맥)	400*400*500
(주)디엔아이코퍼레이션	경남군산아너스빌	슬리브일체형1.6T	400*100*150 경첩, 포스맥
(주)삼진일렉스	힐스테이트이천1단지	슬리브1.2T	450*100*180 커버O/포스맥
(주)신보	한라송도F6업무시설	C-TYPE	450 이하 45*450
(주)하나전기	한남동90-4주거복합시설	폴박스커버1.2T/분체	200*200
종합전기(주)	순천향대학교부속병원	폴박스1.2T	300*300*200
(자)동화	광명1R재개발	슬리브1.0T	250*200*40 커버X
(주)광안이앤씨	베스트원평택고덕2차	폴박스2.0T	1900*1000*1000 커버2
(주)신보	하이트진로용인	C찬넬	H400*W700 /찬넬서포트
(주)신보	현산둔촌주공아파트	폴박스1.2T/분체	150*150*100
(주)창원기전	현대디에이치방배	슬리브1.6T/포스맥	300*100*280 커버O, 인서트4, 외부보강
(주)하나전기	인천공항물류센터	폴박스1.6T	500*500*300
(주)하나전기	공평15.16지구	슬리브(주문사양)	3.0T 400*400(30*30앵글) /포스맥
기륭전기(주)	동탄중앙도서관	폴박스1.2T	200*200*150
서광전기통신공사(주)	천안하수처리장	폴박스1.6T/용융	200*200*150
서광전기통신공사(주)	영종신도평화도로	폴박스1.5T(STS304)	500*280*350



시공사	현장명	품목	규격
신신이앤씨(주)	현엔평택화양지구5BL	슬리브일체형1.6T	450*100*170 경첩, 포스맥
에덴기업주식회사	용문초등학교	스틸소켓	30*30*200mm
종합전기(주)	힐스테이트동탄파크리크스	폴박스1.2T	200*200*100
주식회사 다산카이스	포항자이애서턴	슬리브일체형2.0T	300*100*180 경첩, 포스맥
주식회사 오티티이앤씨	안양비산초	조적써포트	4400 mm
(주)광안이앤씨	현산DMC가재울아이파크	조적써포트	총고 2600 mm
(주)동승전기	한화월평공원2단지	조적박스고정판넬(1구)	110*120(클립, 진성)
(주)부현전기	해링턴플레이스	조적박스고정판넬(2구)	110*250(중심)
(주)신보	두산답십리오피스텔	조적박스고정판넬(1구)	110*120(클립, 진성)
(주)신보	태영화성동탄A107	C-TYPE	450 이하 53*450
(주)신보	고삼물류안성고삼가유지구	폴박스1.2T	350*80*130
(주)창원기전	인천공항4단계제2터미널	알루미늄앵글	W100*H100*L3000
(주)코콤	태영건설-동탄파밀리에	홈넷박스1.2T	358*259*81 날개부착형
(주)코콤	금호건설-동탄파밀리에	홈넷박스1.2T	358*259*81 날개부착형
(주)코콤	롯데캐슬골든파크-도봉	연결박스1.2T	200*252*60
(주)코콤	파주군관사	매립박스	1.2T 260*160*60
종합전기(주)	힐스테이트광교중앙역	폴박스커버1.2T	200*200
주식회사 이에스피	국립소방병원	C-TYPE	450 이하 53*450
(주)신보	고삼물류안성고삼가유지구	연결박스1.2T	200*150*100 커버2
(주)신보	에스케이하이이엔지	C-TYPE	450 이하 53*450
(주)신보	SK하이닉스M15PH	C찬넬	41*41*L200 (타공20mm)
(주)유림	마곡CP3-1	A2-TYPE	450 이하
(주)코콤	태영건설-전북익산	매립박스	1.2T 367*176*80
(주)하나전기	용인남곡2지구	폴박스커버1.2T/분체	300*400
종합전기(주)	블랑씨티742공구	폴박스1.2T	100*250*150
효진 주식회사	힐스테이트금오더퍼스트	C-TYPE(주문사양)	58*430 (날개30)
(주)신보	SK에코플랜트청주2	C-TYPE	650 이하 60*600
(주)은세이앤씨	평택화양지구5BL	C-TYPE	450 이하 53*450
(주)코콤	코콤직송-마곡	매립박스	1.2T 367*176*80
(주)하나전기	고성토성면야야진리	슬리브1.6T/포스맥	400*150*170 커버O
경우전기(주)	천안일봉공원2BL호반	슬리브일체형1.6T	400*100*150 경첩
극동건설(주)	광주송정공공임대	조적써포트	2650 mm
종합전기(주)	힐스테이트광교중앙역	폴박스커버1.2T	100*100
(주)유림	마곡CP3-1	A2-TYPE	450 이하
(주)코콤	요진건설-발산역청년주택	매립박스	1.2T 320*240*80
(주)유림	마곡CP3-1	A-TYPE연결대	200 mm
(주)코콤	금호건설-동탄파밀리에	홈넷박스1.2T	358*259*81 날개부착형
(주)코콤	태영건설-동탄파밀리에	홈넷박스1.2T	358*259*81 날개부착형
(주)아이엠엔엘	광주광산	폴박스1.2T(STS304)	200*150*150
(주)창원기전	인천공항4단계제2터미널	알루미늄앵글	W100*H100*L3000
서광전기통신공사(주)	영종신도평화도로	폴박스1.5T(STS304)	500*280*300
신신이앤씨주식회사 인천지점	한양청라오피스텔A	조적박스고정판넬(1구)	110*120(클립, 진성)
주식회사 경동건설	GTX-A1	트렌치 커버	250*7750
효진 주식회사	청주고속터미널	C-TYPE	450 이하 53*450
(주)케이엔글로벌	GTX-A1	트렌치 커버	300*14600
(주)코콤	파주군관사	매립박스	1.2T 260*160*60
(주)광안이앤씨	한라목포해양경찰서	폴박스1.6T	400*400*100
(주)광안이앤씨	현산DMC가재울아이파크	슬리브1.6T/포스맥	550*150*180 커버O
(주)광안이앤씨	HDC아이앤콘스영주아이파크	지지대	2.0T 400*100*450 포스맥/분전반
(주)광안이앤씨	현산청주가경아이파크6단지	슬리브1.6T	500*150*200 커버O
(주)남양계전	대우시화MTV	폴박스1.2T/분체	515*620*100
(주)삼진일렉스	군산디오션루체	폴박스1.6T	900*600*600
(주)삼진일렉스	소노인터내셔널남해리조트	폴박스1.0T	150*150*100
(주)삼진일렉스	대구대명센트럴	폴박스1.6T/분체	345*200*215
(주)삼진일렉스	힐스테이트이천1단지	폴박스1.2T	350*200*210 /중간격벽
(주)삼진일렉스	힐스테이트이천2단지	폴박스1.2T	350*200*210 /중간격벽
(주)삼진일렉스	청라SK지식산업센터	폴박스1.2T(STS304)	350*350*100
(주)삼진일렉스	대우순천덕암	C-TYPE	450 이하 55*430
(주)신보	금호강릉교동공동주택	폴박스1.2T/분체	150*150*150 푸쉬도어, 6P단지대
(주)신보	SK하이닉스M15PH	폴박스1.6T	200*200*150
(주)신보	금호관교HK	모터지지대(B-TYPE)	L1500(500)*150
(주)신보	삼엔송도바이오로직스ADC	폴박스1.6T	150*150*100
(주)신보	삼엔송도바이오5공장	폴박스1.0T	150*150*100



시공사	현장명	품목	규격
(주)신보	하이진진로용인	모터지지대 (C-TYPE)	L1200(300)*300
(주)신보	현엔의왕차세대배터리	폴박스2. 3T/분체	900*420*850 (날개50)
(주)신보	SK에코플랜트청주2	C찬넬	41*41*420L
(주)신보	태영서초동백암빌딩	C-TYPE	450 이하 53*450
(주)신보	현산고덕아이파크디어반	모터지지대 (B-TYPE)	L1500(500)*150
(주)신보	고삼물류안성고삼가유지구	연결박스1. 2T	200*150*100 커버2
(주)신보	SK에코플랜트청주2	브라켓	4. 5T 64*155
(주)신보	포스코고양풍동1공구	C-TYPE (주문사양)	95*450
(주)에스티씨	고덕STC현장	지지대	폴타설지지대 1. 2T 800*800*200 (마름모꼴)
(주)은세이엔씨	평택화양지구5BL	C-TYPE	450 이하 53*450
(주)정안디엔씨	광주금남로5가	슬리브1. 6T	950*150*170 커버O, 외부보강
(주)정안디엔씨	부산에코2차	슬리브1. 6T/포스맥	300*100*230 날개2. 0T
(주)하나전기	대전선화1공구	폴박스1. 2T	300*300*150
(주)하나전기	한남동90-4주거복합시설	모터지지대 (C-TYPE)	L1800(1100)*250
(주)하나전기	청계리버뷰자이	폴박스1. 0T	150*150*100
(주)하나전기	용인남곡2지구	폴박스커버1. 2T	300*300
(주)하나전기	광명1R구역	폴박스2. 3T/분체	800*400*250
(주)하나전기	LG화학청주공장	폴박스2. 6T/용융	600*600*800
(주)하나전기	이천자이더파크	폴박스커버1. 2T	300*300
(주)황성방재	철원행복주택	폴박스1. 6T/분체	300*300*150 푸쉬도어
경우전기(주)	천안일봉공원2BL호반	폴박스1. 6T/분체	300*300*150
경우전기(주)	아산배방한성필하우스	슬리브1. 6T	300*150*250 커버1. 6T
대일전기산업(주)	수원망포A2	모터지지대 (B-TYPE)	L1300(700)*200 *
삼연전공(주)	SK서산3공장	폴박스1. 6T/용융	300*300*300 매미고리오픈도어
삼연전공(주)	대우둔촌주공1공구상가	폴박스1. 2T	200*200*150
삼연전공(주)	검단금강펜타리움3차	C-TYPE	450 이하 53*450
삼연전공(주)	대우강남데이터센터	폴박스1. 6T(KS)	100*100*100
신보 인천지사	현대검단힐스테이트웰카운티	폴박스1. 6T	300*300*150
유피이엔씨(주)	이천역힐스테이트	슬리브일체형1. 6T	300*100*160 녹아웃24, 경첩, 커버1. 2
일렉파워(주)	이문아이파크	조적써포트	3000 mm
종합전기(주)	광고상현2차	연결박스1. 2T	150*150*100 커버O
(주)삼진일렉스	신세계빌리브루센트	폴박스1. 2T(STS304)	400*400*100
(주)삼진일렉스	코오롱강동구자원순환센터	모터지지대 (A-TYPE)	L3000(1500)*100
(주)삼진일렉스	한라군산지곡동2차	슬리브일체형1. 6T	300*100*250
(주)신보	삼연송도바이오로직스ADC	폴박스1. 6T	200*200*200
(주)신보	SK에코플랜트청주2	폴박스1. 0T	100*100*100
경우전기(주)	남양주도곡2재개발	폴박스1. 2T	300*300*300
극동건설(주)	광주송정공공임대	조적써포트	2650 mm
두원이에프씨(주)	시흥한라비발디	폴박스1. 2T	400*200*100 중간격벽, 커버O
삼연전공(주)	GS원주자이센트로	폴박스1. 2T	200*200*100
에덴기업주식회사	용문초등학교	조적박스고정판넬(1구)	110*120(중심)
주식회사 원지이엔씨	엄정지사관내	폴박스2. 0T(STS304)	200*200*150
(주)광안이엔씨	HDC아이앤콘스영주아이파크	폴박스1. 2T	300*300*150
(주)신보	현산고덕아이파크디어반	C-TYPE	450 이하 50*450
(주)양지	안양자이더포레스트	조적박스고정판넬(1구)	110*120(클립, 진성)
(주)하나전기	청담522/502오피스텔	연결박스1. 2T	200*600*100 커버X
(주)하나전기	광명1R구역	폴박스2. 0T/분체	300*300*150
경우전기(주)	아산배방한성필하우스	슬리브1. 6T	400*150*240 커버O
신신이엔씨주식회사 인천지점	한양청라오피스텔A	조적연결대	300mm
효진 주식회사	은평뉴타운복합시설	C-TYPE	650 이하 45*600
(주)동승전기	현산도안센트럴아이파크	폴박스커버1. 2T	400*400 타공 (200절단)
(주)삼진일렉스	한라군산지곡동1차	C-TYPE	450 이하 57*450
(주)신보	HDC아이앤콘스신공덕아이파크	C-TYPE	450 이하 55*450
(주)신보	두산답십리오피스텔	C-TYPE	550 이하 50*500
(주)신보	태영화성동탄A107	폴박스커버1. 2T	200*200 녹아웃4
(주)유림	광주월산동태영	슬리브조인트	1. 6T L410 접지
경우전기(주)	이천사동휴면빌	폴박스1. 2T	200*200*150
다남전기(주)	가평DeELBON아파트	슬리브조인트	1. 6T L400 /접지, 일반
신신이엔씨(주)	현엔평택화양지구5BL	파이프(30*30)	L3000
(주)삼진일렉스	한라군산지곡동1차	슬리브1. 6T	450*150*170 커버1. 6T
(주)신보	SK에코플랜트청주2	브라켓	SINGLE POST BASE /용융
(주)신보	금호구미천연가스발전소	폴박스2. 0T/용융	150*150*100
경우전기(주)	남양주도곡2재개발	폴박스1. 2T/분체	200*200*200



시공사	현장명	품목	규격
(주)삼진일렉스	힐스테이트이천1단지	전산볼트	150
(주)신보	SK에코플랜트청주2	C-TYPE	650 이하 60*600
(주)신보	삼엔송도바이오5공장	폴박스1.0T	150*150*100
(주)양지	안양자이더포레스트	조적박스고정판넬(1구)	110*140(편심)
(주)하나전기	고성토성면아아진리	조적박스고정판넬(2구)	110*280(편심)
삼업전공(주)	청계SKVIEW	폴박스1.2T	400*400*200
(주)신보	금호광교신용보증재단	폴박스1.2T	300*300*300
(주)신보	두산음성천연가스발전소	폴박스2.0T/응용	150*150*100 고무가스켓
(주)신보	롯데GS화학여수	폴박스2.0T/응용	200*200*150 고무가스켓
(주)유림	마곡CP3-1	슬리브1.6T	300*100*250 커버O, 인서트4
경우전기(주)	천안일봉공원2BL호반	슬리브일체형1.6T	300*100*150 타공O, 커버O
경우전기(주)	남양주도곡2재개발	폴박스1.2T	150*150*150
두원이에프씨(주)	시흥한라비발디	폴박스1.2T	250*250*200
승림이앤씨(주)	마곡10-2	슬리브1.6T	250*150*280 커버O
신신이앤씨(주)	현안평택화양지구5BL	C-TYPE	450 이하 55*450
주식회사 한은씨앤씨	자양1재정비축진구역	C-TYPE	550 이하 60*500
(유)아이엠엔엘	광주광산	폴박스1.2T(STS304)	200*300*100
(주)삼진일렉스	한라군산지곡동1차	슬리브1.6T	350*150*170 커버1.6T
(주)신보	포스코광명1R	폴박스1.6T	400*400*200
(주)신보	포스코고양개피달	폴박스1.6T	400*400*200
(주)하나전기	포항상생공원2공구	덕트1.6T	150*700(폭1200, 날개100)/포스맥
경우전기(주)	의정부금오동	연결박스1.2T	200*200*30 커버O
삼업전공(주)	검단금강펜타리움3차	폴박스1.2T	500*500*200
삼업전공(주)	GS신반포4지구	폴박스1.2T	150*150*100
신신이앤씨주식회사 인천지점	한양청라오피스텔A	C-TYPE	450 이하 61*450
중합전기(주)	불량써밋742공구	브라켓	2T 50*50(폭50)
(주)삼진일렉스	한라군산지곡동1차	폴박스1.0T	150*150*150 소방1
(주)신보	포스코고양풍동1공구	C-TYPE	450 이하 60*450
(주)신보	고삼물류안성고삼가유지구	폴박스커버1.6T	600*700
(주)양지	대전읍내동공동주택	조적연결대	300mm
(주)양지	은평자이더스타	조적박스고정판넬(1구)	110*120(중심)
(주)코콤	태영건설-연천BIX산단	연결박스1.2T	313*128*130
(주)하나전기	고성토성면아아진리	조적박스고정판넬(2구)	110*250(중심)
(주)하나전기	공평15.16지구	슬리브(주문사양)	3.0T 400*400(30*30앵글)/포스맥
신신이앤씨주식회사 인천지점	한양청라오피스텔A	조적박스고정판넬(1구)	110*120(클립, 진성)
(자)동화	GTX고양	트랜치커버(무니철판6T)	857*2105/4
(자)동화	송도SK바이오사이언스	C-TYPE	450 이하 53*450
(주)삼진일렉스	대구대명센트럴	폴박스1.2T	200*200*75
(주)삼진일렉스	GTX-A	트랜치커버(무니철판6T)	1045*1860/4
(주)신보	SK에코플랜트청주2	C찬넬	41*41*1150 양쪽4개씩타공
(주)신보	하이트진로용인	C찬넬	H400*W400 /찬넬서포트
(주)신보	금호구미천연가스발전소	보강철물(주문사양)	1개용
(주)창원기전	GTX고양	트랜치커버(무니철판6T)	644*2220/3
삼업전공 주식회사(지점)	광안SK	조적써포트	2520 mm
서광전기통신공사(주)	안성~구리고속도로10공구	폴박스2.0T(STS304)	600*600*200
(주)경우이앤씨	호반오산세교2지구	슬리브일체형1.6T	300*100*180 포스맥
(주)삼진일렉스	신세계빌리브루센트	폴박스1.2T	400*400*100
(주)세움테크윈	호반광주마루공원	조적써포트	2620 mm
(주)신보	포스코고양개피달	폴박스1.6T	150*150*100
다남전기(주)	가평DeELBON아파트	동판접지	L400
삼업전공(주)	인덕원퍼스비엘	하부조절대	
삼업전공(주)	검단금강펜타리움2차	브라켓	1.6T 50*80(폭30) ㄱ
일렉파워(주)	거창더	모터지지대(C-TYPE)	L1000(500)*200
(주)성암전력	제물포이편한세상	슬리브1.6T	300*80*230(커버O, 인서트4)
(주)신보	하이트진로용인	모터지지대(C-TYPE)	L1200(300)*300
(주)신보	포스코고양풍동1공구	철물(주문사양)	1.0T 50*100*L400 L
(주)하나전기	인천공항물류센터	폴박스1.6T	400*400*400
(주)하나전기	광명1R구역	슬리브1.0T	250*150*200 타공8
경우전기(주)	검단5차호반써밋	슬리브일체형1.6T	300*100*200 경첩
삼업전공 주식회사(지점)	광안SK	조적연결대	450mm
서광전기통신공사(주)	안성~구리고속도로10공구	폴박스커버1.5T(STS)	450*500 푸쉬버튼, 환공구타공
(주)동승전기	현산도안센트럴아아파크	폴박스커버1.2T	400*400(200절단)
(주)삼진일렉스	힐스테이트이천2단지	슬리브1.2T	300*100*180 커버O, 포스맥



시공사	현장명	품목	규격
(주)소망이엔지	마곡지식산업센터	슬리브1.6T	400*150*170 커버O
삼언전공(주)	춘천레이크아이파크	슬리브1.6T/포스맥	300*130*160 커버O/인서트2/ㄱ보강
(주)광안이앤씨	베스트원평택고덕2차	모터지지대(C-TYPE)	L1000(600)*150
(주)삼진일렉스	한라군산지곡동1차	슬리브1.6T	350*150*170 커버1.6T
(주)신보	포스코고양캐피탈	모터지지대(주문사양)	L1800(900)*200
(주)신보	SK에코플랜트청주2	C채널	41*41*1150 양쪽4개씩타공
(주)양지	신일덕소6A	C-TYPE	450 이하 53*450
(주)유림	청담삼익아파트	C-TYPE(주문사양)	105*405(날개한쪽25)
(주)코콤	고양동문주교동디이스트	홀넷박스1.2T	355*256*70 날개부착형
(주)코콤	동원개발광주역동	홀넷박스1.2T	355*256*70
(주)하나전기	청계리버뷰자이	폴박스1.0T	100*150*150
다남전기(주)	가평DeELBON아파트	브라켓	L450
삼언전공(주)	GS휘경3구역	폴박스1.0T	150*150*100
서광전기통신공사(주)	중촌1구역	박스(주문사양)	수목투사등기초박스 2.0T STS 200*200*400
(주)남양계전	대우시화MTV	B-TYPE/D(ALC)	300 mm
(주)삼진일렉스	한라군산지곡동1차	조적써포트	2600 mm
(주)삼진일렉스	소노인터내셔널남해리조트	폴박스1.0T	250*250*100 커버O
(주)삼진일렉스	대구힐스테이트달성	폴박스1.6T/분체	300*300*150
(주)신보	두산답십리오피스텔	조적연결대	50mm
(주)신보	하이트진로용인	폴박스1.6T/분체	600*400*600
(주)신보	포스코진주장재공원	폴박스1.2T/분체	300*300*150 녹아웃, 단자함
(주)양지	신일덕소6A	C-TYPE(주문사양)	90*450
(주)유림	마곡CP3-1	A-TYPE연결대	200 mm
삼언전공 주식회사(지점)	광안5K	조적박스고정판넬(1구)	110*120(클럽, 대교)
유피이앤씨(주)	이천역힐스테이트	슬리브일체형1.6T	300*100*160 경첩, 커버O
일렉파워(주)	이문아이파크	폴박스1.6T/분체	200*200*200
(자)동화	GTX고양	트랜치커버(무니첼판6T)	1945*775(8번변전실우측)
(주)삼진일렉스	이문1구역	폴박스커버1.2T/분체	150*150 U타공, 고무패킹
(주)신보	포스코고양캐피탈	폴박스커버1.6T	300*300
(주)신보	현산고덕아이파크디어반	C-TYPE	450 이하 50*450
(주)양지	은평자이더스타	조적연결대	300mm
(주)온세이앤씨	성남비즈타워3차	벽체슬리브1.6T	400*200*300 커버X
삼언전공(주)	검단금강펜타리움2차	폴박스1.2T	200*200*150
서광전기통신공사(주)	제3연륙교1공구	폴박스2.6T/용융	300*200*320
주식회사 이예스피	국립소방병원	C-TYPE	450 이하 53*450
(주)삼진일렉스	군산디오션루체	폴박스커버1.6T/분체	1100*450
(주)코콤	고양동문주교동디이스트	홀넷박스1.2T	355*256*70 날개부착형
일렉파워(주)	반포3주구삼성래미안	폴박스1.6T/분체	150*150*100
효진 주식회사	청주고속터미널	C-TYPE	450 이하 53*450
(주)삼진일렉스	힐스테이트이천1단지	조적써포트	2550 mm
(주)신보	한라송도F6업무시설	조적연결대/소켓	
(주)온세이앤씨	성남비즈타워3차	폴박스1.2T	500*300*200
(주)코콤	동원개발광주역동	홀넷박스1.2T	355*256*70
대일전기산업(주)	대우건설양양	폴박스1.2T	150*250*100
신신이앤씨(주)	현대엘지로3가	슬리브2.3T	1300*150*170 커버O, 내부보강
오무전력 합자회사	백운푸르지오	조적연결대	450mm
종합전기(주)	힐스테이트대구역	폴박스1.2T	200*200*150
효진 주식회사	은평뉴타운복합시설	C-TYPE	650 이하 45*600
(주)남양이앤아이	디엘검단웰카운티	슬리브1.2T	350*150*160 커버O
(주)에스티씨	고덕STC현장	지지대	폴타설지지대1.2T 600*600*200(마름모꼴)
(주)하나전기	청담522/502오피스텔	폴박스1.2T	300*300*150
종합전기(주)	순천향대학교부속병원	폴박스1.2T	300*300*200
(자)동화	파주운정3A-22BL아파트	조적박스고정판넬(1구)	110*120(클럽, 진성)
(주)동승전기	한화월평공원1단지	조적박스고정판넬(2구)	110*250(중심)
경우전기(주)	울산우정동한라	슬리브일체형1.6T	300*100*180 포스맥
경우전기(주)	논산아이파크	폴박스커버1.2T	300*300
오무전력 합자회사	백운푸르지오	조적연결대	450mm
일렉파워(주)	반포3주구삼성래미안	전선관지지대	1.6T 440*100*300
(주)창원기전	현대디에이치방배	박스(주문사양)	2.0T 1500*150*200 /용융
효진 주식회사	은평뉴타운복합시설	C-TYPE	650 이하 45*600
(주)창원기전	GTX고양	트랜치커버(무니첼판6T)	644*2220/3
(주)코콤	수원지동중흥S클래스	연결박스1.2T	239*204*70
에덴기업주식회사	용문초등학교	조적박스고정판넬(2구)	110*250(중심)



시공사	현장명	품목	규격
(자)동화	광명1R재개발	슬리브1.0T	250*200*40 커버X
(주)광안이앤씨	베스트원평택고덕2차	모터지지대(C-TYPE)	L1500(500)*200
(주)광안이앤씨	인천공항4단계2터미널	폴박스1.6T	200*200*100
(주)삼진일렉스	명지에코델타시티	폴박스1.6T/분체	150*150*150
(주)삼진일렉스	힐스테이트이천1단지	U볼트, 너트(아연도금)	3/8*20*65
(주)삼진일렉스	신세계빌리브루센트	폴박스1.2T	200*200*150
(주)삼진일렉스	소노인터내셔널남해리조트	폴박스1.0T	300*300*100
(주)삼진일렉스	이문1구역	폴박스커버1.2T/분체	200*200 아이보리
(주)삼진일렉스	대구대명센터럴	커버(주문사양)	1.6T 1300*175*220 ㄷ/분체
(주)삼진일렉스	인덕원자이SK뷰	폴박스1.2T	450*250*50
(주)삼진일렉스	힐스테이트이천2단지	U볼트, 너트(아연도금)	3/8*20*65
(주)세움테크윈	인천검단호반3차	조적써포트	2620 mm
(주)신보	삼성전자천안	폴박스1.5T(STS304)	300*200*150
(주)신보	태영화성동탄A107	폴박스1.6T	200*200*100
(주)신보	SK하이닉스M15PH	ㄷ형강	100*50*5T*L5000(5M)
(주)신보	금호판교HK	폴박스1.2T(STS304)	150*150*100
(주)신보	삼엔송도바이오로직스ADC	C-TYPE	650 이하 53*600
(주)신보	SK하이닉스M15PH	C-TYPE	650 이하 54*600
(주)신보	한화청주매봉아파트	폴박스1.6T/분체	1250*500*700
(주)신보	포스코고양개피달	폴박스1.6T	600*300*600
(주)신보	디엘이앤씨시흥	폴박스(주문사양)	1.6T 800*800*900 푸쉬도어2
(주)신보	두산음성천연가스발전소	폴박스1.6T/용융	200*200*150 고무패킹
(주)신보	태영서초동백암빌딩	폴박스1.0T	400*200*100
(주)신보	현산고덕아파트크리더반	폴박스1.2T(STS304)	200*200*100
(주)신보	포스코광명1R	연결박스1.2T	200*200*100 커버O
(주)신보	포스코고양동동1공구	폴박스1.6T	150*150*100
(주)신보	포스코진주장재공원	폴박스1.2T	150*150*100
(주)신보	대우충주기업도시	폴박스1.2T/분체	300*300*200
(주)은세이앤씨	평택화양지구5BL	폴박스1.2T	300*300*100
(주)은세이앤씨	전주본아르메아파트	폴박스1.6T/분체	300*300*200
(주)우진일렉트	운정3지구푸르지오	슬리브일체형1.6T	300*100*200 경첩, 녹아웃
(주)유림	마곡CP3-1	슬리브조인트	1.6T L450*100
(주)창원기전	GTX고양	트랜치커버(무늬철판6T)	644*2220/3
(주)하나전기	인천공항물류센터	폴박스1.6T	400*400*200
(주)하나전기	광명1R구역	폴박스2.3T/분체	200*200*150
경우전기(주)	울산우정동한라	슬리브1.6T/포스맥	300*200*180 커버1.2T, 내외부보강
경우전기(주)	의정부부라운스톤	폴박스1.2T	300*300*200
경우전기(주)	천안일봉공원2BL호반	슬리브일체형1.6T	300*100*150 타공O
두원이에프씨(주)	시흥한라비발디	폴박스1.2T	600*400*400
삼언전공 주식회사(지점)	광안SK	조적박스고정판넬(1구)	110*120(중심)
삼언전공(주)	GS신반포4지구	폴박스1.2T(STS304)	200*300*200
삼언전공(주)	검단금강펜타리움2차	폴박스1.2T	300*300*200
삼언전공(주)	강동역SK리더스뷰	슬리브1.6T	400*200*300 커버O
삼언전공(주)	풍림진천교성	연결박스1.2T	415*415*190
삼언전공(주)	대우수원영통푸르지오	연결박스1.2T	250*250*100 커버O
삼언전공(주)	GS포항자이에서턴	슬리브고정구	300용
일렉파워(주)	잠실진주재건축	슬리브일체형1.6T	400*100*200 커버1.2 포스맥
일렉파워(주)	반포3지구삼성래미안	전산볼트	1/2*460
종합전기(주)	순천향대학교부속병원	폴박스1.2T	150*150*100
종합전기(주)	힐스테이트동탄파크리크스	폴박스1.2T	300*300*200
종합전기(주)	광주운암3단지	폴박스1.6T	350*350*150
주식회사 대명이앤씨	이천역힐스테이트	슬리브일체형1.2T	300*100*180/포스맥, 하부, 커버O 1.2T
주식회사 원이앤씨	해운대중동오피스텔	조적박스고정판넬(1구)	110*140(편심)
주식회사 한은씨앤씨	롯데캐슬르웨스트	C-TYPE	550 이하 55*500
(주)대화	제2합동청사	폴박스1.6T	150*150*100
(주)삼진일렉스	신세계빌리브루센트	폴박스1.2T	400*300*200
(주)신보	금호구미천연가스발전소	폴박스2.0T/용융	100*100*100
(주)신보	포스코진주장재공원	모터지지대(C-TYPE)	L1200(500)*300
경우전기(주)	천안일봉공원2BL호반	동판접지	L350
주식회사 다산카이스	포항자이에서턴	슬리브일체형2.0T	300*100*180 포스맥
(주)삼진일렉스	힐스테이트이천1단지	조적써포트	2620 mm *
(주)삼진일렉스	힐스테이트이천2단지	조적써포트	2620 mm
(주)신보	두산답십리오피스텔	C-TYPE	450 이하 50*430



시공사	현장명	품목	규격
(주)온세이앤씨	평택화양지구5BL	폴박스1.2T/분체	200*200*200
경우전기(주)	고양풍동2지구휴먼빌	슬리브일체형1.6T	300*100*170
삼언전공(주)	GS의정부스카이아이	커버(주문사양)	1.5T SUS 1050*850*50 손잡이
서광전기통신공사(주)	안성~구리고속도로10공구	폴박스커버1.2T(STS)	200*200
(주)삼진일렉스	명지에코델타시티	폴박스1.6T	200*250*150 전면타공
(주)양지	안양자이더포레스트	상부단열재보호박킹	50*50
삼언전공(주)	GS파르나스호텔	폴박스1.6T	150*150*150
(주)신보	금호판교HK	철물(주문사양)	2.6T 19*150 (폭150)
(주)신보	한화청주매봉아파트	폴박스1.2T	200*200*200
(주)양지	신일덕소6A	C-TYPE	450 이하 55*450
(주)양지	안양자이더포레스트	하부조절대	
(주)하나전기	고성토성면아아진리	브라켓	3.2T 100*140 ㄱ / 포스맥
(합)보광전기	자이르네	조적연결대	100mm
경우전기(주)	홍천희망리공동주택	슬리브일체형1.6T	400*100*200
삼언전공 주식회사(지점)	광안5K	조적박스고정판넬(1구)	110*120(클립, 대교)
서광전기통신공사(주)	제3연육교1공구	폴박스2.6T/용융	300*180*360
일렉파워(주)	잠실진주재건축	폴박스1.6T/분체	300*400*200
(자)동화	서울숲아이파크2차	C-TYPE	450 이하 57*450
(주)광안이앤씨	현산DMC가재울아이파크	슬리브1.6T/포스맥	350*150*180 커버O
(주)동승전기	KCC용문동주상복합	폴박스커버1.2T	250*250
(주)삼진일렉스	힐스테이트이천1단지	슬리브일체형1.2T	300*100*110 (포스맥)/상부
(주)삼진일렉스	힐스테이트이천2단지	슬리브일체형1.2T	300*100*110 (포스맥)/상부
(주)유림	마곡CP3-1	절연인서트	
(주)하나전기	공평15.16지구	벽체슬리브1.6T	350*150*300 (25*25보강)
(주)하나전기	의왕오전나구역	조적박스고정판넬(1구)	110*140(편심)
경우전기(주)	이천사동휴먼빌	폴박스커버1.2T	250*1000
삼언전공(주)	청계SKVIEW	박스 콘넥타	1.6T 300*100*100 포스맥
삼언전공(주)	풍림진천교성	연결박스1.2T	200*200*85 커버O
일렉파워(주)	이문아이파크	폴박스1.6T/분체	400*200*250 경첩형
(주)삼진일렉스	기흥NRDB공구	폴박스1.5T(STS304)	470*300*125
(주)하나전기	철산자이더헤리티지2공구	폴박스1.2T(포스맥)	200*200*150
삼언전공(주)	GS신반포4지구	폴박스1.2T	300*300*150
(자)동화	파주운정3A-22BL아파트	조적박스고정판넬(1구)	110*120(클립, 진성)
(주)삼진일렉스	명지에코델타시티	모터지시대(C-TYPE)	L2350(550/800)*350(내경)
(주)삼진일렉스	힐스테이트이천1단지	슬리브일체형1.2T	300*100*110 상부, 포스맥
(주)삼진일렉스	힐스테이트이천2단지	슬리브일체형1.2T	300*100*110 상부, 포스맥
(주)신보	현안화성동탄35BL	무늬철판	6.0T 600*1450/용융
(주)신보	두산음성천연가스발전소	폴박스1.6T/용융	150*150*100 고무가스켓
(주)창원기전	삼성방배6구역	C-TYPE	650 이하 75*450
경우전기(주)	고양풍동2지구휴먼빌	슬리브일체형1.6T	300*100*320
경우전기(주)	동탄7차금강펜테리움	상부단열재보호박킹	50*50
삼언전공(주)	강동역SK리더스뷰	폴박스1.2T	200*200*150
신신이앤씨(주)	현안평택화양지구5BL	슬리브1.6T	300*100*350 커버O
중합전기(주)	힐스테이트대구역	폴박스1.2T	200*200*150
주식회사 원이앤씨	해운대중동오피스텔	조적박스고정판넬(1구)	110*140(편심)
지음이앤아이(주)	석관동화랑청년주택	벽체슬리브2.0T	1150*200*230 마름모꼴, 내부보강
(주)신보	HDC아이앤콘스신공덕아이파크	조적박스고정판넬(1구)	110*120(클립, 진성)
(주)신보	청주매봉아파트	폴박스1.2T/분체	250*250*200
(주)신보	현산고덕아이파크디어반	폴박스1.2T(STS304)	200*200*100
(주)온세이앤씨	성남비즈타워3차	폴박스1.2T	600*300*200
(주)하나전기	의왕오전나구역	슬리브1.6T	450*110*200
삼언전공(주)	GS원주자이센트로	폴박스1.2T	400*400*200
신신이앤씨(주)	청라B5-1-2BL	C-TYPE	450 이하 53*450
주식회사 다산카이스	포항자이애서턴	슬리브일체형2.0T	300*100*180 포스맥
(자)동화	당진가스공사기지	앵글	50*50*4T*5M
(주)삼진일렉스	명지에코델타시티	폴박스1.6T	300*450*450
(주)삼진일렉스	한라군산지곡동1차	C-TYPE	450 이하 57*450
(주)신보	두산답십리오피스텔	조적박스고정판넬(1구)	110*120(클립, 진성)
(주)신보	현안화성동탄35BL	폴박스1.2T/분체	300*300*300
(주)신보	HDC아이앤콘스신공덕아이파크	폴박스1.2T/분체	300*300*300
(주)온세이앤씨	성남비즈타워3차	벽체슬리브1.6T	400*200*150
(주)코콤	하나전기-의왕	연결박스1.2T	325*148*180 커버X
경우전기(주)	홍천희망리공동주택	C찬넬	2.0T 41*41*200 / 포스맥



시공사	현장명	품목	규격
경우전기(주)	남양주도곡2재개발	폴박스1.2T	200*200*100
삼언전공(주)	풍림진천교성	연결박스1.2T	200*200*145 커버O
(주)신보	태영화성동탄A107	폴박스1.2T	200*200*100
(주)신보	SK하이닉스M15PH	C-TYPE	550 이하 54*500
대일전기산업(주)	수원망포A2	모터지지대(B-TYPE)	L1800(650)*200
(주)광안이앤씨	한라목포해양경찰서	스틸소켓	30*30*200mm
(주)신보	한라송도F6업무시설	C-TYPE	450 이하 45*450
(주)신보	포스코고양캐피탈	폴박스1.6T	200*200*200
(주)신보	포스코용현학익	폴박스커버1.2T	150*150
(주)유림	이천안흥동	슬리브2.0T	460*150*310 (커버1.2T, 방수턱)
(주)유림	마곡CP3-1	슬리브1.6T	300*100*250 커버O, 인서트4
(주)하나전기	의왕오전나구역	상부단열재보호박킹	65*65
대일전기산업(주)	대우건설양양	폴박스1.2T	200*250*100
삼언전공(주)	검단금강펜타리움2차	폴박스1.2T	300*300*200
종합전기(주)	힐스테이트동탄파크리크스	폴박스커버1.2T	200*150
(자)동화	송도SK바이오사이언스	C-TYPE	450 이하 53*450
(주)광안이앤씨	현산청주가경아이파크6단지	슬리브1.6T	550*150*200 커버O
(주)신보	현산고덕아이파크디어반	폴박스커버1.2T/분체	400*400
(주)코콤	동원개발-부산	홀넷박스1.2T	320*240*60 날개부착형/분체
(주)하나전기	이천자이더파크	폴박스커버1.2T/분체	290*290 푸쉬도어
신보 인천지사	현대검단힐스테이트웰카운티	폴박스1.6T	300*300*600
(주)광안이앤씨	한라목포해양경찰서	폴박스1.6T	1000*500*300
(주)신보	두산음성천연가스발전소	C-TYPE	450 이하 53*450
(주)신보	포스코고양캐피탈	폴박스1.6T	150*150*100
(주)하나전기	시흥은행2지구	슬리브1.6T	400*150*250 커버O
경우전기(주)	홍천희망리공동주택	슬리브일체형1.6T	300*100*200 날개50
신보 인천지사	현대검단힐스테이트웰카운티	폴박스1.6T/분체	300*300*300
(주)광안이앤씨	한라목포해양경찰서	조적박스고정판넬(3구)	110*420(중심)
(주)동승전기	한화월평공원2단지	조적박스고정판넬(3구)	110*420(중심)
(주)삼진일렉스	기흥NRDB공구	폴박스1.5T(STS304)	470*500*150
(주)신보	두산답십리오피스텔	C-TYPE	450 이하 50*450
(주)창원기전	현대디에이치방배	슬리브1.6T/포스맥	300*100*280 커버(개구부주의)
(주)하나전기	의왕오전나구역	조적박스고정판넬(1구)	110*140(편심)
경우전기(주)	천안일봉공원2BL호반	슬리브일체형1.6T	500*100*150
(주)광안이앤씨	베스트원평택고덕2차	연결박스1.2T	300*300*200 분체, 커버1
(주)신보	디엘이앤씨시흥	폴박스1.6T	300*300*150
(주)신보	포스코용현학익	폴박스커버1.0T	350*350 타공, 고무패킹
(주)양지	은평자이더스타	상부단열재보호박킹	50*50
경우전기(주)	천안일봉공원2BL호반	슬리브일체형1.6T	300*100*150 타공O
주식회사 씨앤엘방재	철원행복주택	폴박스1.6T/분체	100*100*150
(주)삼진일렉스	힐스테이트이천1단지	폴박스1.0T	180*160*50 녹아웃
(주)삼진일렉스	힐스테이트이천2단지	폴박스1.0T	180*160*50 녹아웃
(주)신보	포스코고양캐피탈	폴박스1.6T	400*400*400
(주)신보	한화영종도인스파이어	폴박스1.2T	600*600*600
(주)신보	고삼물류안성고삼가유지구	폴박스1.2T	120*160*50
(주)코콤	도봉롯데캐슬	연결박스1.2T	200*252*60
삼언전공 주식회사(지점)	광안SK	폴박스1.6T/분체	1500*400*150
일렉파워(주)	이문아이파크	월패드커버/경량	1.0T 435*250
(주)삼진일렉스	소노인터내셔널남해리조트	폴박스1.0T(STS304)	400*400*300
(주)양지	대전읍내동공동주택	슬리브조인트	1.6T L520 /일반, 접지 포스맥
일렉파워(주)	수원권선6	슬리브일체형1.6T	300*100*200
일렉파워(주)	반포3주구삼성래미안	폴박스1.2T/분체	300*300*200
일렉파워(주)	이문아이파크	C-TYPE	350 이하 50*160
(자)동화	당진가스공사기지	PLATE	10T 200*200
(주)삼진일렉스	한라군산지곡동1차	조적써포트	2530 mm
(주)신보	한라송도F6업무시설	연결박스1.2T	400*350*130
(주)광안이앤씨	현산DMC가재울아이파크	슬리브1.6T	450*150*180 커버O/포스맥
(주)신보	포스코고양풍동1공구	폴박스1.2T/분체	200*200*150
(주)신보	하이트진로용인	C-TYPE	450 이하 50*450
(주)신보	두산답십리오피스텔	C-TYPE	550 이하 50*480
(주)유림	GS광주운암3단지	폴박스2.0T/분체	200*200*150
승림이앤씨(주)	마곡10-2	슬리브1.6T	250*150*280 커버O
주식회사 이예스피	국립소방병원	C-TYPE	450 이하 53*450



시공사	현장명	품목	규격
(주)신보	태영서초동백암빌딩	모터지지대 (B-TYPE)	L2000(1000)*150
(주)코콤	태영동원-광주	홈넷박스1.2T	355*256*80 날개X
서광전기통신공사(주)	함양창녕고속도로6공구	폴박스2.6T/응용	150*150*100 포스맥
(자)동화	파주운정3A-22BL아파트	C-TYPE	450 이하 44*450
서광전기통신공사(주)	제3연륙교1공구	폴박스2.6T/응용	150*150*200 포스맥
주식회사 대명이엔씨	이천역힐스테이트	슬리브일체형1.6T	300*100*110 상부, 삼진
일렉파워(주)	반포3주구삼성래미안	폴박스1.2T/분체	150*150*100
주식회사 씨앤엘방재	철원행복주택	폴박스1.6T/분체	300*200*80 푸쉬도어
주식회사 해성이티에스	임대형기숙사신축	조적박스고정판넬(1구)	110*120(클립, 대교)



## 제조설비 보유현황

번호	설비번호	설비명	규격	제작처명	설치년월
1	IP-M-01	레이저절단기	6KW	H. K	2024년03월
2	IP-M-02	레이저절단기	2KW	DNE	2020년05월
3	IP-M-03	프레스	110TON	화일프레스	2019년02월
4	IP-M-04	프레스	80TON	화일프레스	2019년02월
5	IP-M-05	프레스	80TON	화일프레스	2019년05월
6	IP-M-06	프레스	80TON	삼호프레스	2017년11월
7	IP-M-07	프레스	35TON	화일프레스	2019년07월
8	IP-M-08	프레스	5TON	현대기전	2018년08월
9	IP-M-09	프레스	5TON	현대기전	2018년08월
10	IP-M-10	리벳팅기계	1.5TON	동진	2018년08월
11	IP-M-11	리벳팅기계	6TON	HAIGEI	2019년11월
12	IP-M-12	탭핑기	23mm	SMC	2017년11월
13	IP-M-13	탭핑기	12mm	S&T	2019년11월
14	IP-M-14	탭핑기	19mm	용수	2017년11월
15	IP-M-15	밴딩톱기계	450mm	델타	2017년11월
16	IP-M-16	레벨러 피더	1KW	경인엔지니어링	2019년03월
17	IP-M-17	프라즈마절단기	80P	동주용접기	2019년03월
18	IP-M-18	CO2용접기	350A	한흥전기	2017년11월
19	IP-M-19	CO2용접기	350A	동주용접기	2019년05월
20	IP-M-20	용접기	200A	동주용접기	2017년11월
21	IP-M-21	인버터용접기	350A	동아인버터	2017년11월
22	IP-M-22	밴딩기	7A	(주)한국포장기계	2019년01월
23	IP-M-23	반자동밴딩기	5A	(주)한국포장기계	2019년01월
24	IP-M-24	천정크레인	2.8TON	삼성	2018년07월
25	IP-M-25	천정크레인	2.8TON	삼성	2018년07월
26	IP-M-26	지게차	3.2KG	두산	2017년11월
27	IP-M-27	컴프레서	30HP	한신	2018년02월
28	IP-M-28	탭핑기	M3-M8	남북정밀	2024년03월
29	IP-M-29	탭핑기	M3-M8	남북정밀	2024년03월
30	IP-M-30	레이저용접기	1.5KW	이다레이저	2024년03월
31	IP-M-31	레이저용접기	2.0KW	이다레이저	2024년03월
32	IP-M-32	다관절로봇라인	자동화	현대로보틱스	2024년11월

위와 같이 제조(가공)설비의 보유현황이 틀림 없음을 확인합니다.

2024년 12월 31일



MEMO

A series of horizontal blue dotted lines for writing.